

Telasul

COMPACTA
Ref: 807409/811409/813409/818409
807410/811410/813410/818410

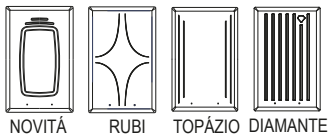

COD. M3536PT

PANELEIRO DUPLA

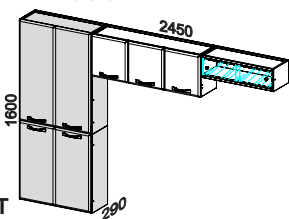

Os pesos devem ser igualmente distribuídos sobre as prateleiras

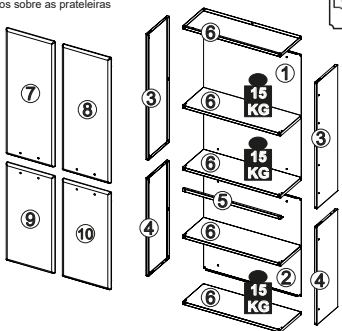

Identifique as peças antes de iniciar a montagem e proteja o local onde o móvel será montado para evitar danos às peças. Atente-se ao uso dos equipamentos necessários

Itens da Caixa	Código	Qtd.
1 - Costa	CTA007	01
2 - Costa	CTA002	01
3 - Lateral	LAT004	02
4 - Lateral	LAT029	02
5 - Perfil	PER010	01
6 - Prateleira	PRT001	05

Itens Configurados	Código	Qtd.
7 - Porta Superior Esq.	PTM3_09	01
8 - Porta Superior Dir.	PTM3_08	01
9 - Porta Inferior Esq.	PTM3_06	01
10 - Porta Inferior Dir.	PTM3_07	01

KIT FERRAGEM - KF0002F

P1	4,8x15	04
P2	3,5x30	08
P5	4,2x12 AMARELO	16
P6	4,2x12	16
P7	4,0x10	08
P8	M6x8	22
P9	PORCA M5	22
P10	AMORTECEDOR	08
P11	BUCHA	08
P12	TAPA FURO Ø6,5mm	12
P13	TAPA FURO Ø10mm	08
P14	TAMPINHA	04
P15	BUCHA Ø8mm	04

A	CALÇO 'K'	04
B	CALÇO 'B'	04
C	DOBRADIÇA	08



LISTA DE ACESSÓRIOS

F1	PUXADOR	04
----	---------	----

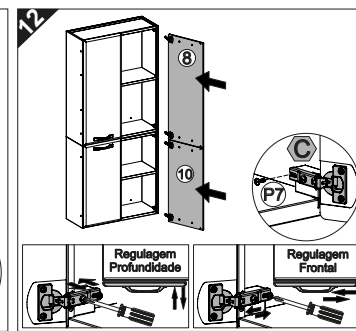
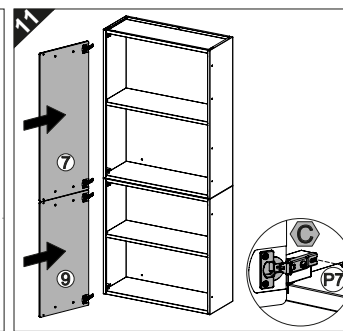
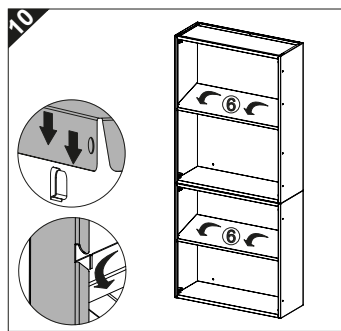
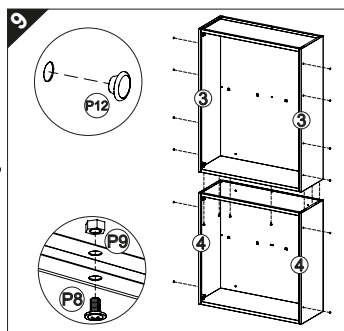
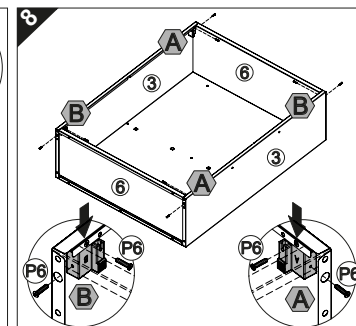
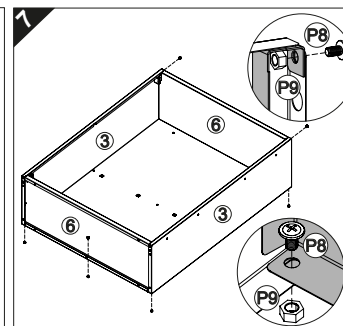
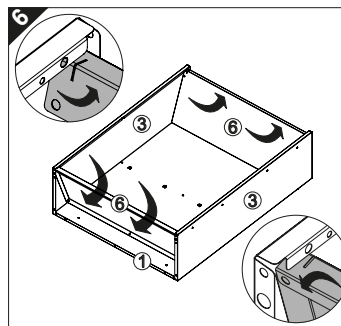
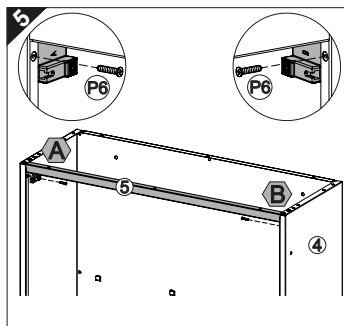
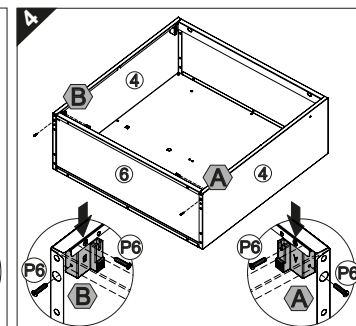
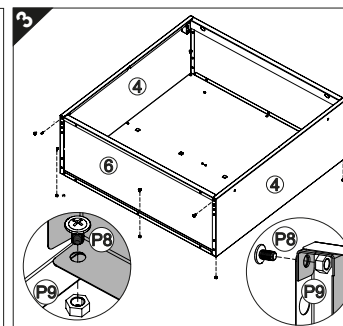
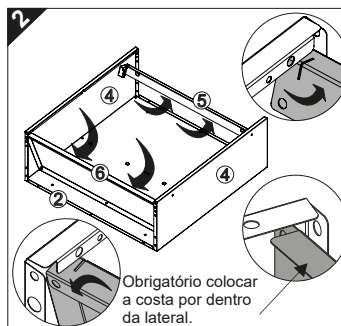
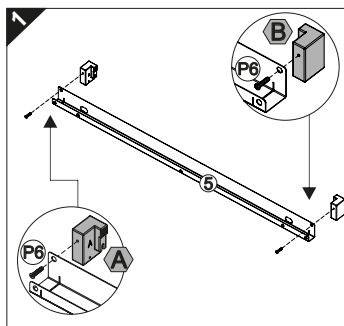

Rev 01 - 29/01/2018

Pré - Montagem da Porta

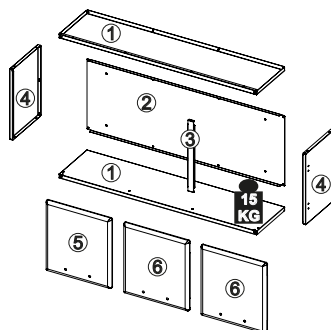
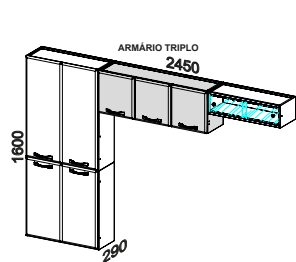
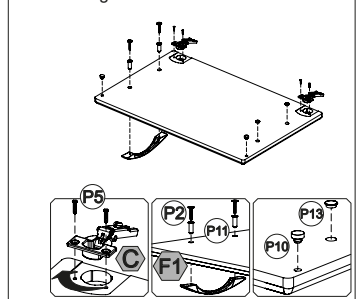

Identifique as peças antes de iniciar a montagem e proteja o local onde o móvel será montado para evitar danos às peças. Atente-se ao uso dos equipamentos necessários

Itens da Caixa	Código	Qtd.
1 - Prateleira	PRT002	02
2 - Costa	CTA008	01
3 - Perfil	PER008	01
4 - Lateral	LAT024	02

Itens Configurados	Código	Qtd.
5 - Porta Esq.	PTM3_01	01
6 - Porta Dir.	PTM3_00	02

KIT FERRAGEM - KF0004F

P1	4,8x15	04
P2	3,5x30	06
P5	4,2x12 AMARELO	12
P6	4,2x12	12
P7	4,0x10	06
P8	M6x8	16
P9	PORCA M5	16
P10	AMORTECEDOR	06
P11	BUCHA	06
P12	TAPA FURO Ø6,5mm	10
P13	TAPA FURO Ø10mm	06
P14	TAMPINHA	04
P15	BUCHA Ø8mm	04

A	CALÇO 'K'	03
B	CALÇO 'B'	03
C	DOBRADIÇA	06

LISTA DE ACESSÓRIOS

F1	PUXADOR	03
----	---------	----

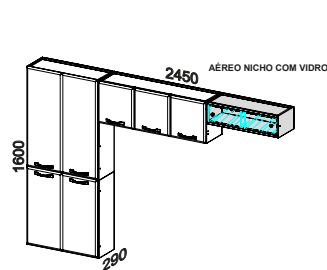
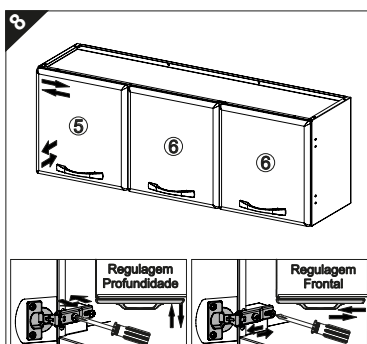
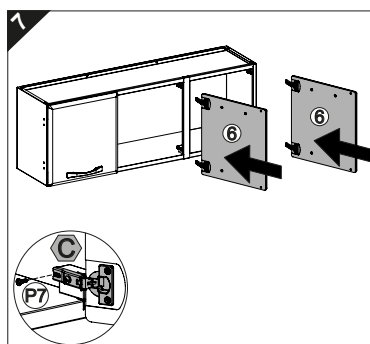
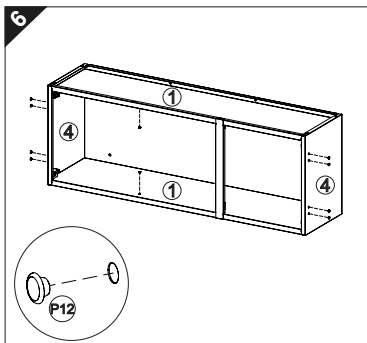
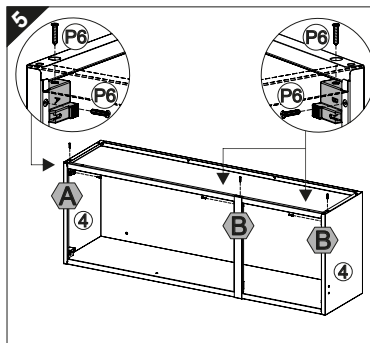
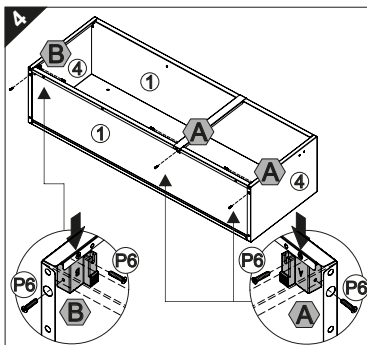
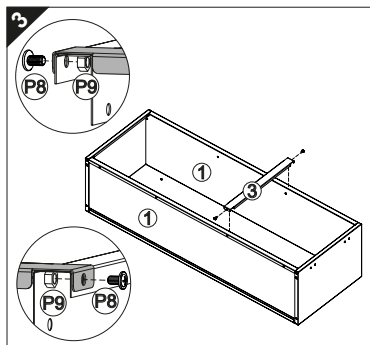
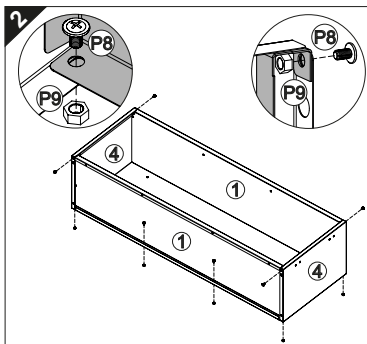
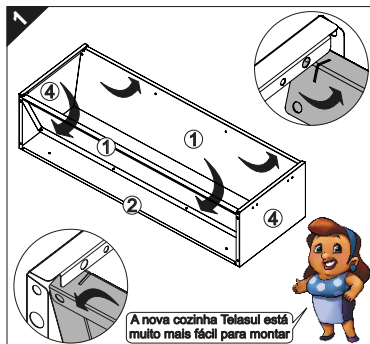

OBS: Os passos 3 e 4 abaixo são referentes somente aos itens vendidos com vidro. Para itens vendidos sem vidro desconsiderar esses dois passos de montagem.

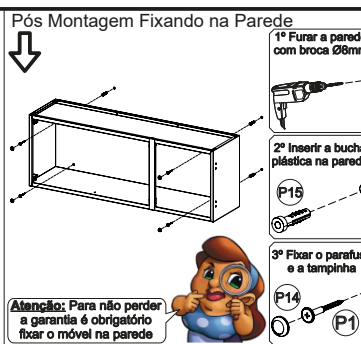
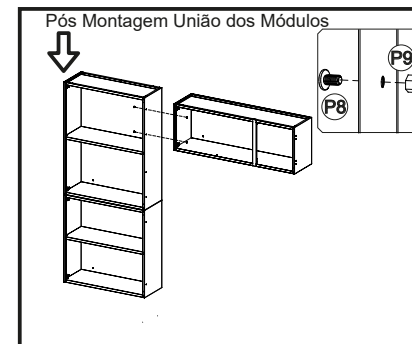
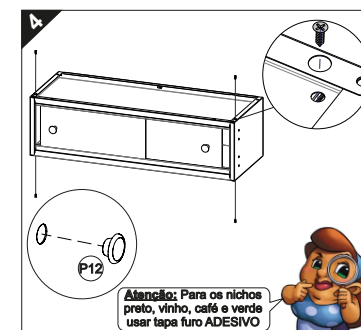
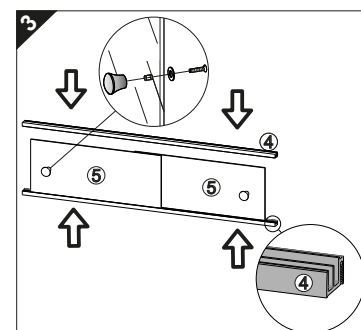
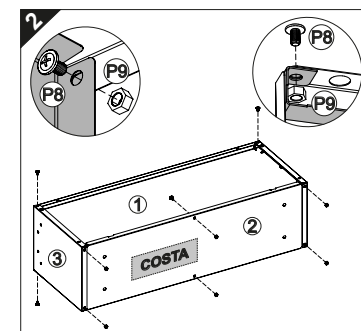
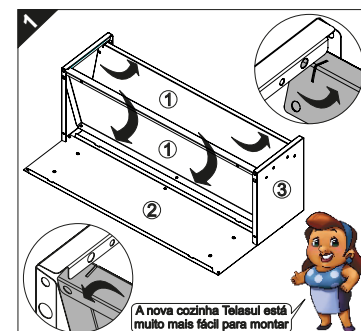

Itens da Caixa	Código	Qtd.
1 - Prateleira	PRT001	02
2 - Costa	CTA012	01
3 - Lateral	LAT038	02
4 - Corrediça	128442	02
5 - Vidro	128446	02

KIT FERRAGEM		
	KF0010F - BRANCO	
	KF0027F - PRETO	
	KF0025F - VINHO	
	KF0034F - CAFÉ	
	KF0036F - VERDE ÁGUA	
P1	PARAFUSO 4x45	02
P8	M5x6	11
P9	PORCA M5	11
P12	TAPA FURO Ø6,5mm	08
P14	TAMPINHA	02
P15	BUCHA Ø8mm	02

TERMO DE GARANTIA TELASUL AÇO

A Telasul LTDA oferece 1 (um) ano de garantia, sendo 90 (noventa) dias de garantia legal e 275 (duzentos e setenta e cinco) dias de garantia contratual, na linha de cozinhas de aço, para vícios ou defeitos de fabricação, cujo prazo inicia a partir da data de emissão da nota fiscal pela loja revendedora. Esta garantia é válida para todo o território nacional e somente terá valor se acompanhada da respectiva nota/cupom fiscal de venda. A Telasul LTDA não autoriza pessoa ou entidade, incluindo as lojas que comercializam os produtos que fabrica, a assumir, em seu nome, qualquer outra garantia que não a constante neste certificado, incluindo, mas não se limitando, aquelas comercializadas no varejo sob o nome de "garantia estendida", que têm como finalidade oferecer um prazo extra de cobertura de problemas. As despesas de transporte para reparo de produtos com vícios ou defeitos de fabricação da revendedora para a fabricante e vice-versa, correm por conta da Telasul LTDA.

Não está coberto pela garantia

- Despesas com seguro e/ou serviços de "garantia estendida"
- Montagem e desmontagem;
- Eventos ocasionados por falhas em instalações elétricas e hidráulicas;
- Desgaste normal decorrente do uso;
- Agentes externos: água, maresia, oxidação (ferrugem) e incêndio;
- Falta de observação de qualquer informação e recomendação de uso ou ainda a utilização inadequada, não recomendada ou em desacordo com as orientações fornecidas pela Telasul quanto à conservação e limpeza;
- Utilização do produto em ambientes sujeitos a umidade excessiva, gases corrosivos ou em locais de altas ou baixas temperaturas, fumaça, acidez;
- Eventos ocorridos durante o transporte, carga e descarga e/ou agentes da natureza, bem como batidas e amassados.

Como utilizar a garantia

Tendo em mãos a nota/cupom fiscal de compra, RG e CPF, entre em contato com a loja onde adquiriu o produto e solicite a assistência técnica.

Revendedor: _____

Endereço: _____

Nota Fiscal: _____ Data Compra: ____/____/____

COMO CONSERVAR SUA COZINHA TELASUL

Através de cuidados bem simples, você pode deixar a sua cozinha de aço mais bonita e durável.

- Na limpeza, utilizar pano macio umedecido em água e sabão neutro;
- Nunca utilizar álcool ou produtos abrasivos e, principalmente, esponjas de aço ou qualquer material que arranhe a superfície;
- Evitar guardar substâncias ácidas (sal, vinagre, limão, cebola, etc.) em contato direto com o móvel;
- Recomenda-se forrar as prateleiras com papel ou plástico liso nas áreas de maior atrito.

Para evitar que os pés dos produtos se quebrem e/ou sofram algum dano, é necessário ter alguns cuidados:

- Não sentar ou aplicar sobre peso;
- Não arrastar os produtos.
- Caso seja necessário mover o produto, deve-se erguer uniformemente nos quatro lados, pela sua parte inferior.

É OBRIGATORIO FIXAR O MÓVEL NA PAREDE

Telasul

TELASUL LTDA | BR 470 entroncamento com RSC 453 | Cx. Postal 36
CEP 95720-000 Garibaldi/RS | Brasil (54) 3463.9444
www.cozinhastelasul.com.br | assistencia@telasul.com.br

Telasul



BALCÃO TRIPLO MEDIO SUSPENSO
COM TAMPO REF:
807152 / 811152 / 813152 / 818152 / 819152

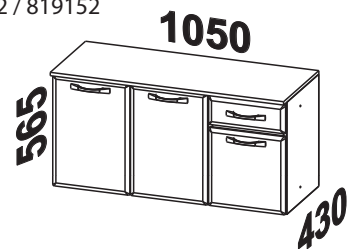

COD. M3539PT

! Os pesos devem ser igualmente distribuídos sobre as prateleiras

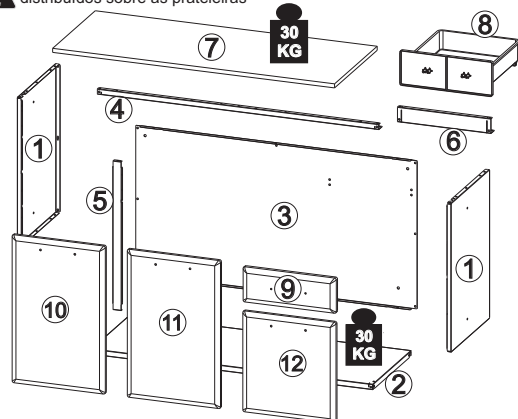

Se precisar de alguma assistência de peças utilize à nossa lista de códigos

Identifique as peças antes de iniciar a montagem e proteja o local onde o móvel será montado para evitar danos às peças. Atente-se ao uso dos equipamentos necessários

Itens da Caixa	Código	Qtd.
1 - Lateral	LAT055	02
2 - Prateleira	PRT004	01
3 - Costa	CTA088	01
4 - Perfil	PER003	01
5 - Perfil	PER059	01
6 - Perfil	PER060	01

Itens Configurados		
7 - Tampo	TAM070	01
8 - Gaveta	135203	01
9 - Frente Gaveta	FGB31	01
10 - Porta	PTM3_02	01
11 - Porta	PTM3_03	01
12 - Porta	PTM3_01	01

KIT FERRAGEM - KF0067F

P1		Parafuso 4,8x45	04
P2		Parafuso 3,5x30	08
P5		Parafuso 3,5x12 amarelo	12
P6		Parafuso 4,2x12	20
P7		Parafuso 4,0x10	06
P8		Parafuso M5x6	11
P9		Porca M5	11
P10		Amortecedor 12x8mm	06
P11		Bucha 22mm	06
P12		Tapa furo Ø6,5mm	06
P13		Tapa furo Ø10mm	06
P14		Ponteira plástica tampinha	04
P15		Bucha anelada Ø8mm	04
P18		Porca sextavada M4 ZB	02
P19		Parafuso cabeça chata M4x9mm	02

A		CALÇO 'A'	03
B		CALÇO 'B'	03
C		DOBRADIÇA	06

LISTA DE ACESSÓRIOS

DE3		Conjunto corredeiras 350mm	01
P24		Suporte para corredeira 120x30x24mm	02
		PUXADOR NORMAL	04

KIT FERRAGEM - KF0059F

P3		4,0x14	08
----	--	--------	----

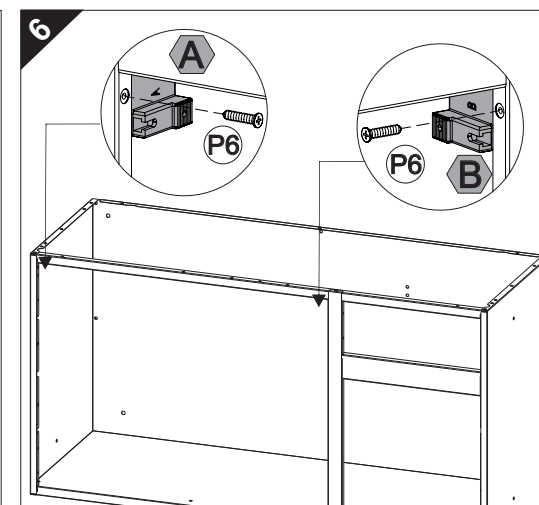
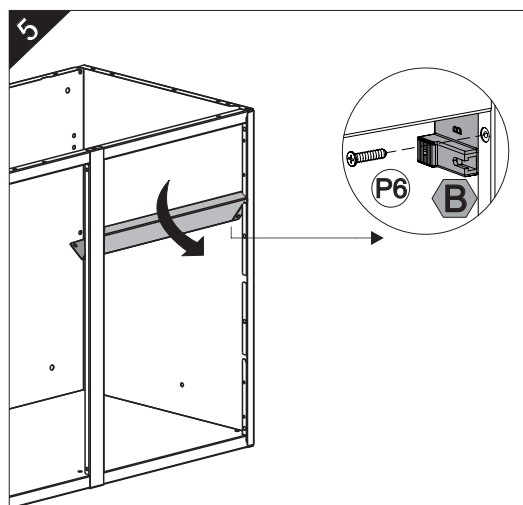
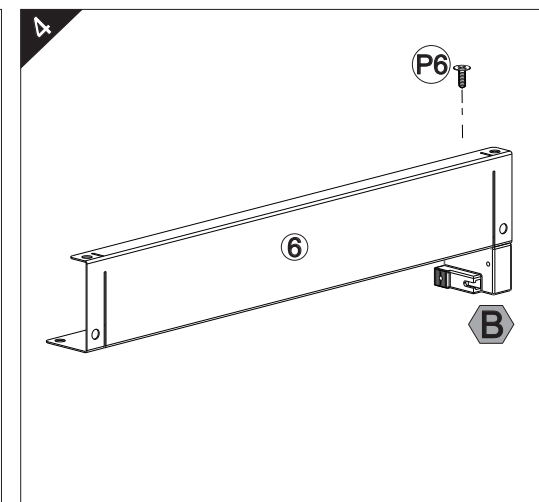
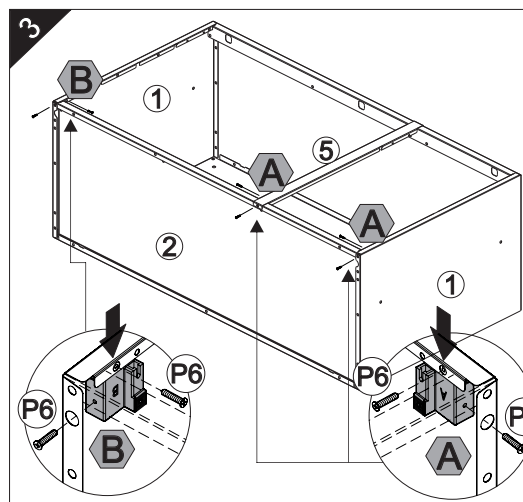
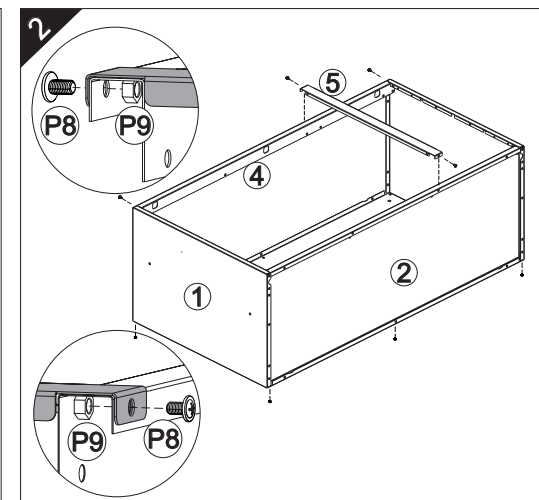
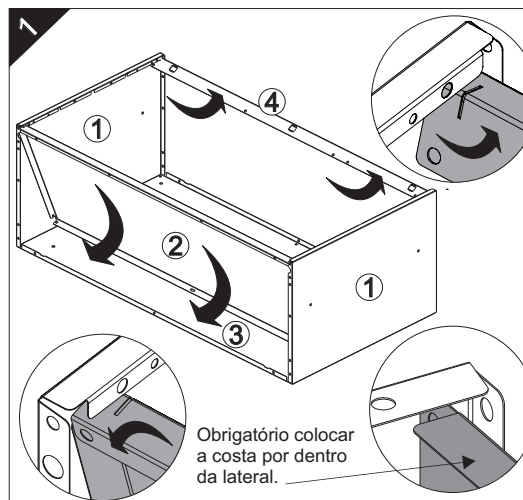

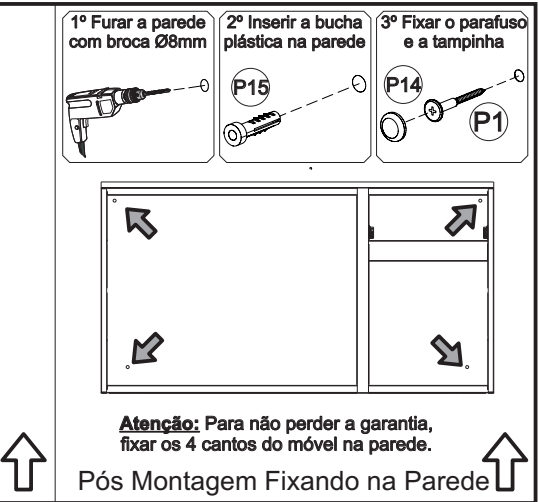
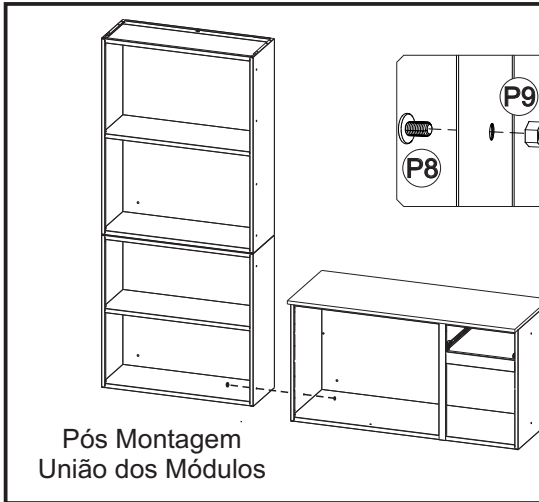
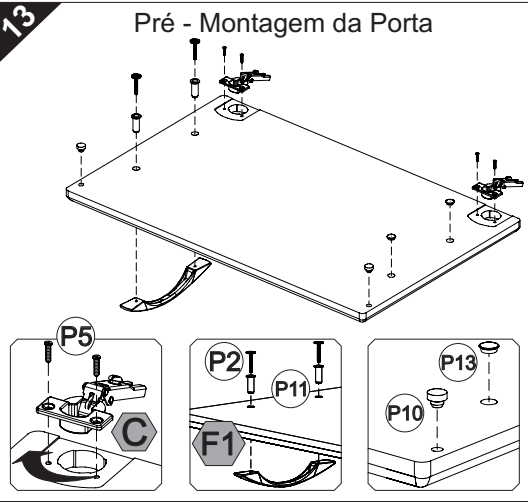
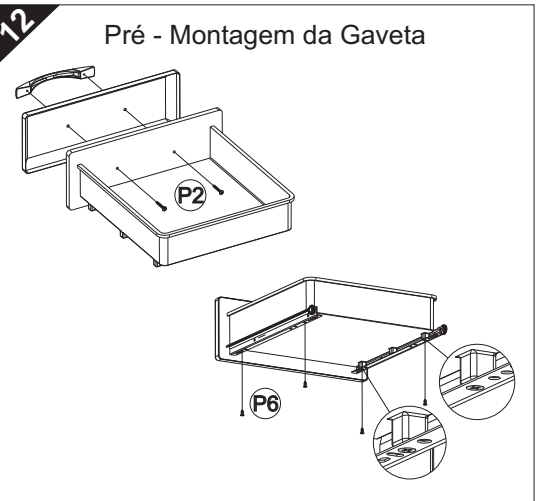
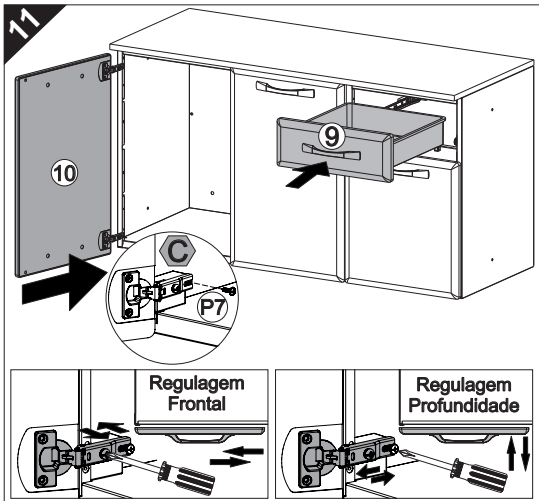
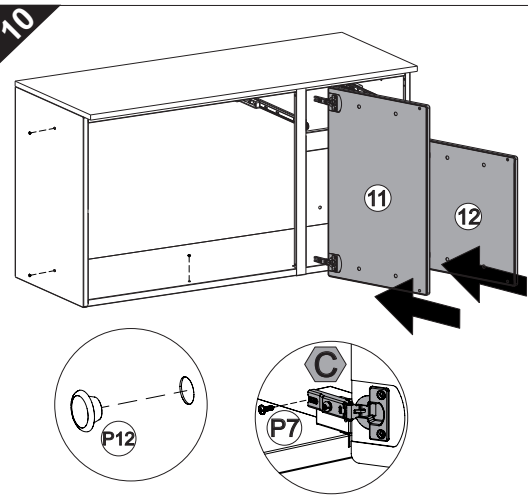
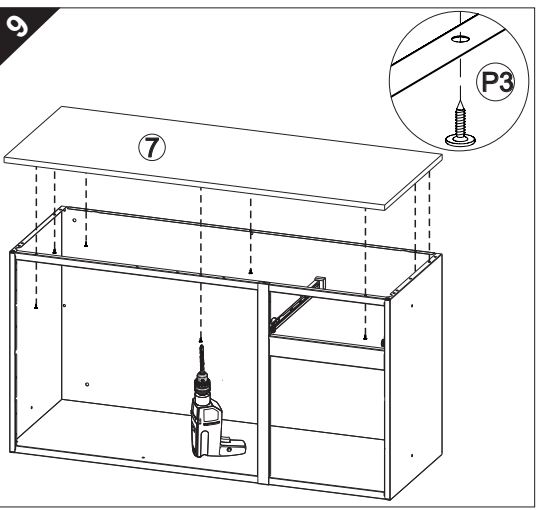
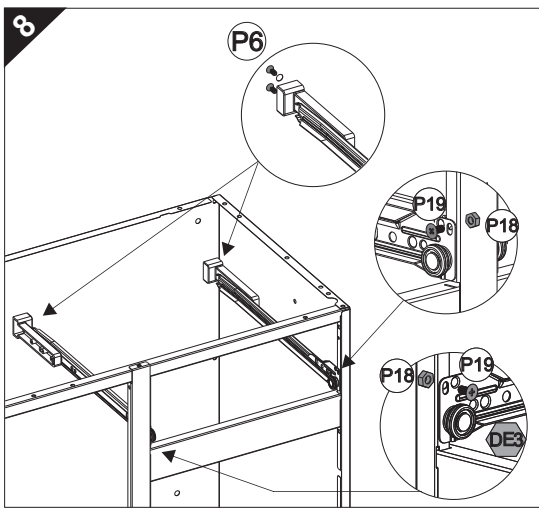
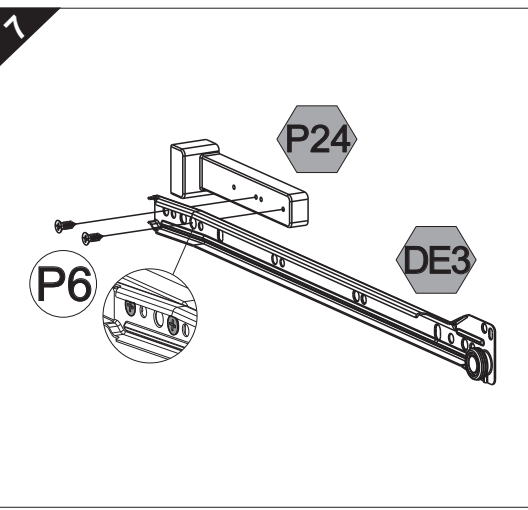

TERMO DE GARANTIA TELASUL

A Telasul LTDA oferece 1 (um) ano de garantia, sendo 90 (noventa) dias de garantia legal e 275 (duzentos e setenta e cinco) dias de garantia contratual, na linha de cozinhas de aço, para vícios ou defeitos de fabricação, cujo prazo inicia a partir da data de emissão da nota fiscal pela loja revendedora. Esta garantia é válida para todo o território nacional e somente terá valor se acompanhada da respectiva nota/cupom fiscal de venda. A Telasul LTDA não autoriza pessoa ou entidade, incluindo as lojas que comercializam os produtos que fabrica, a assumir, em seu nome, qualquer outra garantia que não a constante neste certificado, incluindo, mas não se limitando, aquelas comercializadas no varejo sob o nome de "garantia estendida", que têm como finalidade oferecer um prazo extra de cobertura de problemas.

A Telasul LTDA reserva-se no direito de efetuar, nos seus produtos, eventuais modificações que considerar necessárias, sem prejudicar as características essenciais dos mesmos. As despesas de transporte para reparo de produtos com vícios ou defeitos de fabricação da revendedora para a fabricante e vice-versa, correm por conta da Telasul LTDA.

Não está coberto pela garantia

- Despesas com seguro e/ou serviços de "garantia estendida"
- Montagem e desmontagem;
- Eventos ocasionados por falhas em instalações elétricas e hidráulicas;
- Desgaste normal decorrente do uso;
- Agentes externos: água, maresia, oxidação (ferrugem) e incêndio;
- Falta de observação de qualquer informação e recomendação de uso ou ainda a utilização inadequada, não recomendada ou em desacordo com as orientações fornecidas pela Telasul quanto à conservação e limpeza;
- Utilização do produto em ambientes sujeitos a umidade excessiva, gases corrosivos ou em locais de altas ou baixas temperaturas, poeira, acidez;
- Eventos ocorridos durante o transporte, carga e descarga e/ou agentes da natureza, bem como batidas e amassados.

Como utilizar a garantia

Tendo em mãos a nota/cupom fiscal de compra, RG e CPF, entre em contato com a loja onde adquiriu o produto e solicite a assistência técnica.

Revendedor: _____

Endereço: _____

Nota Fiscal: _____ **Data Compra:** ____/____/____

COMO CONSERVAR SUA COZINHA TELASUL:

Através de cuidados bem simples, você pode deixar a sua cozinha de aço mais bonita e durável.

- Na limpeza, utilizar pano macio umedecido em água e sabão neutro;
- Nunca utilizar álcool ou produtos abrasivos e, principalmente, esponjas de aço ou qualquer material que arranhe a superfície;
- Evitar guardar substâncias ácidas (sal, vinagre, limão, cebola, etc.) em contato direto com o móvel;
- Recomenda-se forrar as prateleiras com papel ou plástico liso nas áreas de maior atrito.

Para evitar que os pés dos produtos se quebrem e/ou sofram algum dano, é necessário ter alguns cuidados:

- Não sentar ou aplicar sobre peso;
- Não arrastar os produtos.
- Caso seja necessário mover o produto, deve-se erguer uniformemente nos quatro lados, pela sua parte inferior.

É OBRIGATÓRIO FIXAR O MÓVEL NA PAREDE

Telasul

TELASUL LTDA. | BR 470 entroncamento com RSC 453 | Cx. Postal 36
CEP 95720-000 Garibaldi/RS | Brasil (54) 3463.9444
www.cozinhasulasul.com.br | assistencia@telasul.com.br