

Telasul

PANELEIRO DUPLO ALTO
REF:807309 / 811309 / 812309
813309 / 818309 / 819309

PANELEIRO DUPLO ALTO
02 PORTAS DE VIDRO
REF:807312 / 811312 / 812312
813312 / 818312 / 819312

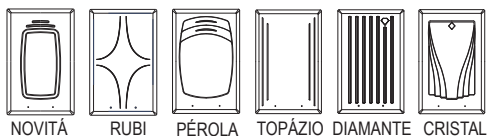

COD. M3501PT

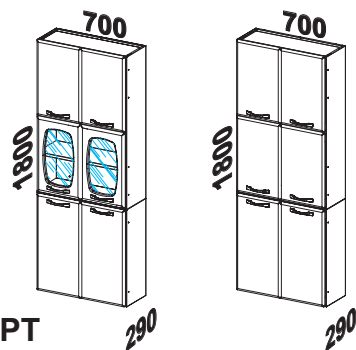

Os pesos devem ser igualmente distribuídos sobre as prateleiras

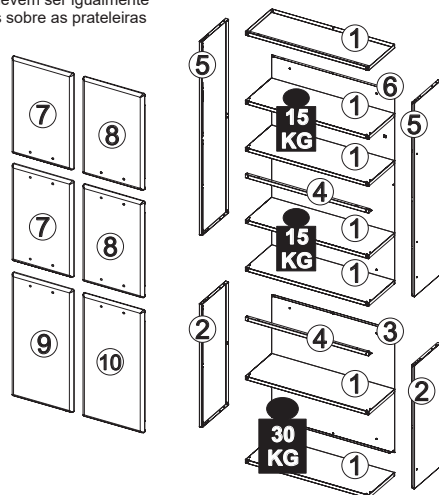

Identifique as peças antes de iniciar a montagem e proteja o local onde o móvel será montado para evitar danos às peças. Atente-se ao uso dos equipamentos necessários

Itens da Caixa

| | Código | Qtd. |
|----------------|--------|------|
| 1 - Prateleira | PRT001 | 07 |
| 2 - Lateral | LAT029 | 02 |
| 3 - Costa | CTA002 | 01 |
| 4 - Perfil | PER010 | 02 |
| 5 - Lateral | LAT059 | 02 |
| 6 - Costa | CTA096 | 01 |

Itens Configurados

| | | |
|--------------------------|------------|----|
| 7 - Porta Superior Esq. | PTM3_03/05 | 02 |
| 8 - Porta Superior Dir. | PTM3_02/04 | 02 |
| 9 - Porta Inferior Esq. | PTM3_06 | 01 |
| 10 - Porta Inferior Dir. | PTM3_07 | 01 |

Se precisar de alguma assistência de peças utilize à nossa lista de códigos

KIT FERRAGEM - KF0001F

| | | | |
|-----|---|------------------|----|
| P1 | + | 4,8x45 | 04 |
| P2 | + | 3,5x30 | 12 |
| P3 | + | Parafuso 4,0x14 | 04 |
| P5 | + | 4,2x12 AMARELO | 24 |
| P6 | + | 4,2x12 | 24 |
| P7 | + | 4,0x10 | 12 |
| P8 | + | M5x6 | 26 |
| P9 | | PORCA M5 | 26 |
| P10 | | AMORTECEDOR | 12 |
| P11 | | BUCHA | 12 |
| P12 | | TAPA FURO Ø6,5mm | 30 |
| P13 | | TAPA FURO Ø10mm | 12 |
| P14 | | TAMPINHA | 04 |
| P15 | | BUCHA Ø8mm | 04 |

| | | |
|---|-----------|----|
| A | CALÇO 'A' | 06 |
| B | CALÇO 'B' | 06 |
| C | DOBRADIÇA | 12 |

LISTA DE ACESSÓRIOS

| | | |
|--|---------|----|
| | PUXADOR | 06 |
|--|---------|----|

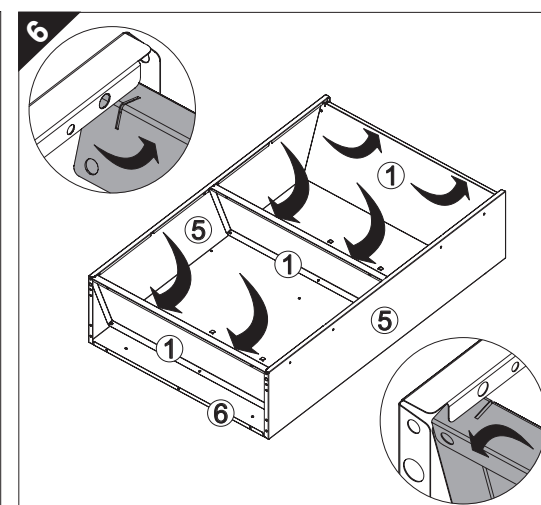
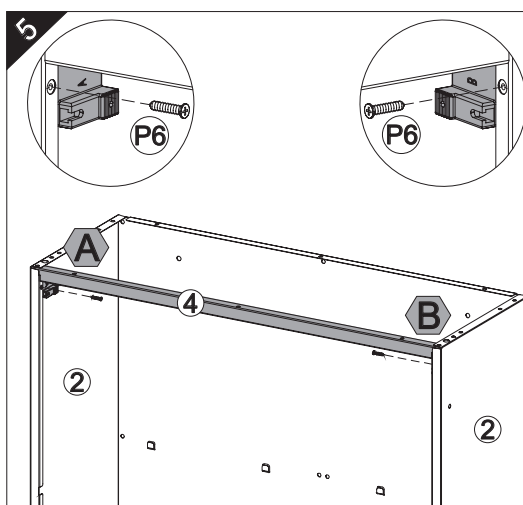
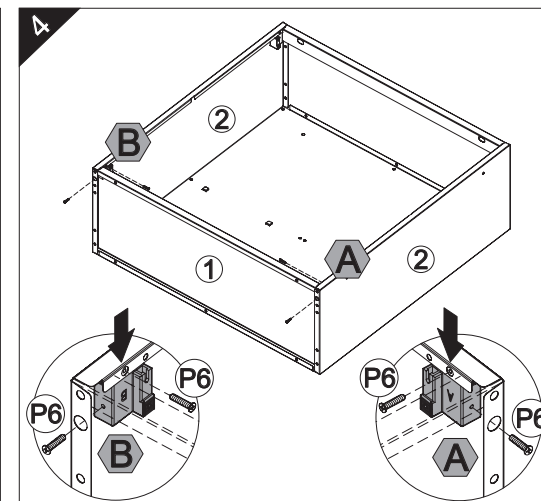
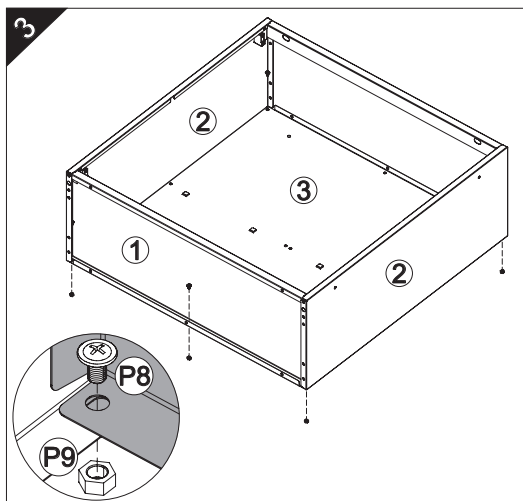
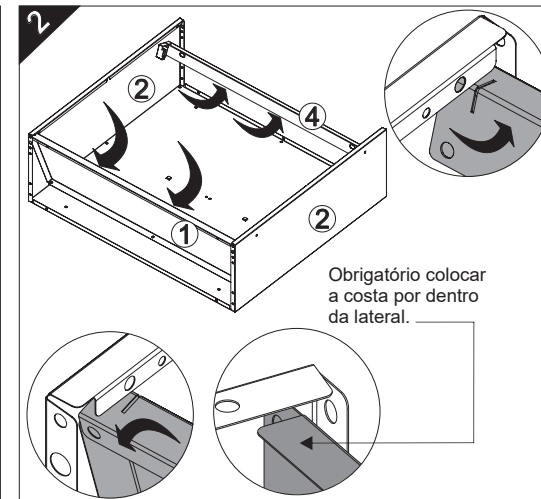
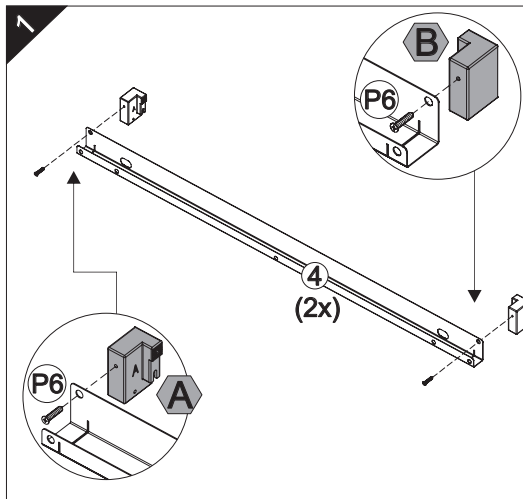

Obrigatório colocar a costa por dentro da lateral.



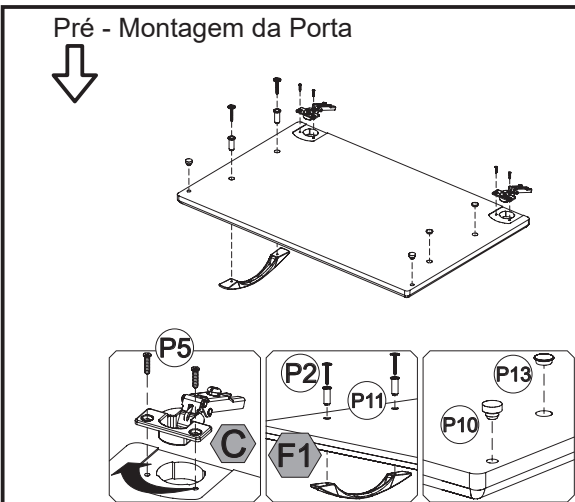
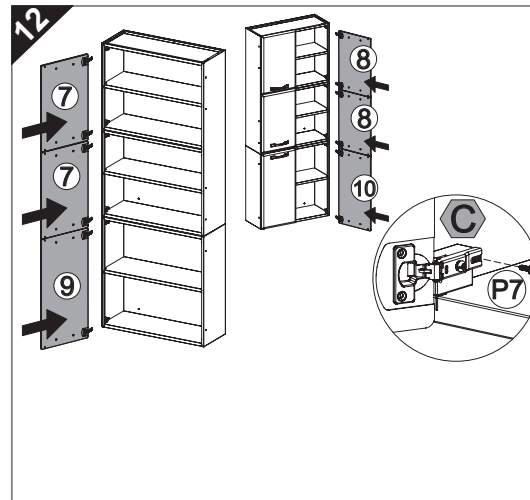
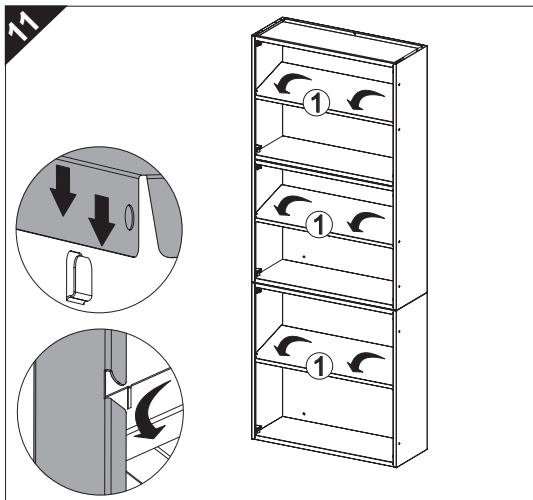
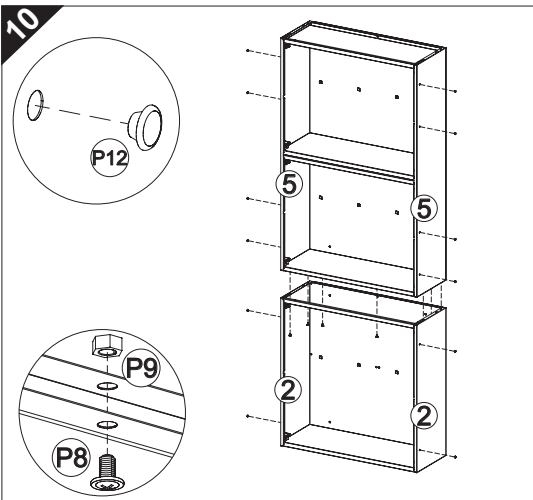
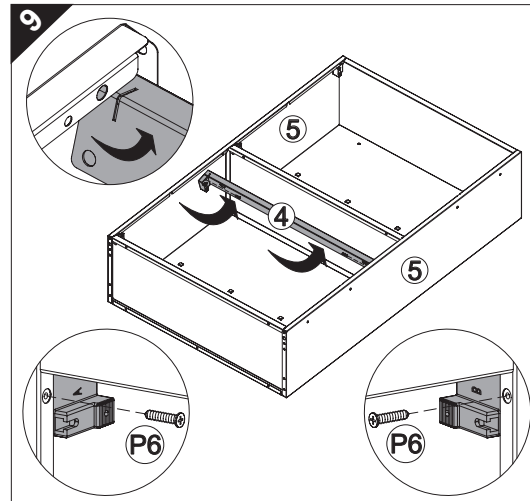
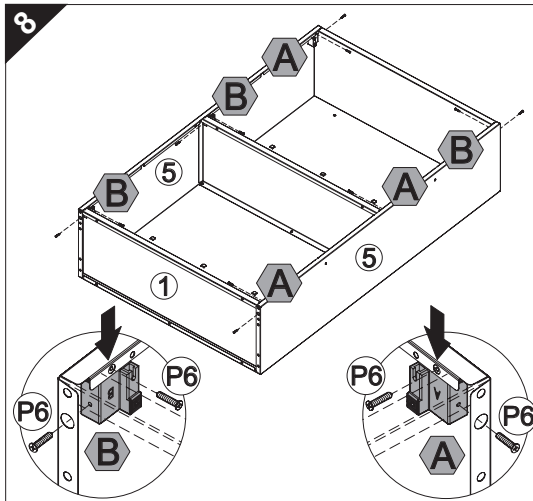
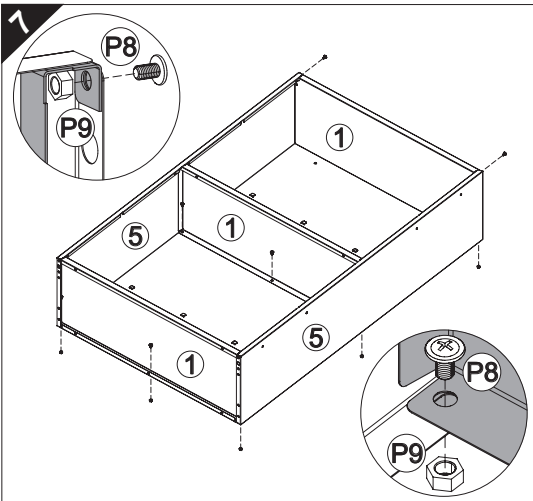

Atenção: Para não perder a garantia é obrigatório fixar o móvel na parede



Pós Montagem Fixando na Parede

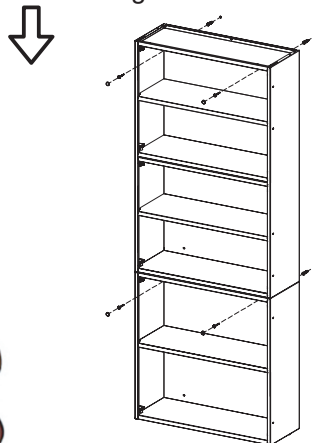

1º Furar a parede com broca Ø8mm



2º Inserir a bucha plástica na parede

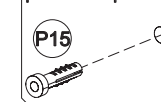

3º Fixar o parafuso e a tampinha

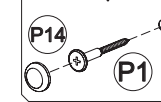

TERMO DE GARANTIA TELASUL

A Telasul LTDA oferece 1 (um) ano de garantia, sendo 90 (noventa) dias de garantia legal e 275 (duzentos e setenta e cinco) dias de garantia contratual, na linha de cozinhas de aço, para vícios ou defeitos de fabricação, cujo prazo inicia a partir da data de emissão da nota fiscal pela loja revendedora. Esta garantia é válida para todo o território nacional e somente terá valor se acompanhada da respectiva nota/cupom fiscal de venda. A Telasul LTDA não autoriza pessoa ou entidade, incluindo as lojas que comercializam os produtos que fabrica, a assumir, em seu nome, qualquer outra garantia que não a constante neste certificado, incluindo, mas não se limitando, aquelas comercializadas no varejo sob o nome de "garantia estendida", que têm como finalidade oferecer um prazo extra de cobertura de problemas.

A Telasul LTDA reserva-se no direito de efetuar, nos seus produtos, eventuais modificações que considerar necessárias, sem prejudicar as características essenciais dos mesmos. As despesas de transporte para reparo de produtos com vícios ou defeitos de fabricação da revendedora para a fabricante e vice-versa, correm por conta da Telasul LTDA.

Não está coberto pela garantia

- Despesas com seguro e/ou serviços de "garantia estendida"

- Montagem e desmontagem;

- Eventos ocasionados por falhas em instalações elétricas e hidráulicas;

- Desgaste normal decorrente do uso;

- Agentes externos: água, maresia, oxidação (ferrugem) e incêndio;

- Falta de observação de qualquer informação e recomendação de uso ou ainda a utilização inadequada, não recomendada ou em desacordo com as orientações fornecidas pela Telasul quanto à conservação e limpeza;

- Utilização do produto em ambientes sujeitos a umidade excessiva, gases corrosivos ou em locais de altas ou baixas temperaturas, poeira, acidez;

- Eventos ocorridos durante o transporte, carga e descarga e/ou agentes da natureza, bem como batidas e amassados.

Como utilizar a garantia

Tendo em mãos a nota/cupom fiscal de compra, RG e CPF, entre em contato com a loja onde adquiriu o produto e solicite a assistência técnica.

Revendedor: _____

Endereço: _____

Nota Fiscal: _____ Data Compra: ____/____/____

COMO CONSERVAR SUA COZINHA TELASUL:

Através de cuidados bem simples, você pode deixar a sua cozinha de aço mais bonita e durável.

- Na limpeza, utilizar pano macio umedecido em água e sabão neutro;
- Nunca utilizar álcool ou produtos abrasivos e, principalmente, esponjas de aço ou qualquer material que arranhe a superfície;
- Evitar guardar substâncias ácidas (sal, vinagre, limão, cebola, etc.) em contato direto com o móvel;
- Recomenda-se forrar as prateleiras com papel ou plástico liso nas áreas de maior atrito.

Para evitar que os pés dos produtos se quebrem e/ou sofram algum dano, é necessário ter alguns cuidados:

- Não sentar ou aplicar sobre peso;
- Não arrastar os produtos.
- Caso seja necessário mover o produto, deve-se erguer uniformemente nos quatro lados, pela sua parte inferior.

É OBRIGATÓRIO FIXAR O MÓVEL NA PAREDE

Telasul

TELASUL LTDA. | BR 470 entroncamento com RSC 453 | Cx. Postal 36
CEP 95720-000 Garibaldi/RS | Brasil (54) 3463.9444
www.cozinhastelasul.com.br | assistencia@telasul.com.br

Telasul

**BALCÃO TRIPLO 3 GAVETAS
SEM TAMPO REF:**
807107/810107/809107/811107
**BALCÃO TRIPLO 3 GAVETAS
COM TAMPO REF:**
807108/810108/809108/811108/813108

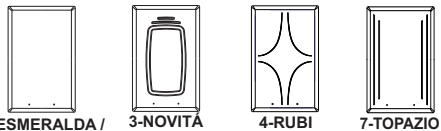

COD. M3520PT

Os pesos devem ser igualmente distribuídos sobre as prateleiras

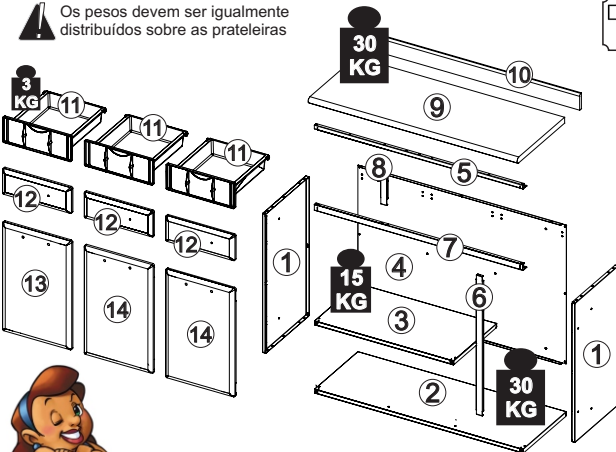

Identifique as peças antes de iniciar a montagem e proteja o local onde o móvel será montado para evitar danos às peças. Atente-se ao uso dos equipamentos necessários

Itens da Caixa

| | Código | Qtd. |
|----------------|--------|------|
| 1 - Lateral | LAT003 | 02 |
| 2 - Prateleira | PRT004 | 01 |
| 3 - Prateleira | PRT003 | 01 |
| 4 - Costa | CTA113 | 01 |
| 5 - Perfil | PER003 | 01 |
| 6 - Perfil | PER007 | 01 |
| 7 - Perfil | PER006 | 01 |
| 8 - Perfil | PER009 | 01 |

Itens Configurados

| | | |
|--------------------|---------|----|
| 9 - Tampo | TAM080 | 01 |
| 10 - Roda tampo | RDT040 | 01 |
| 11 - Gaveta | GV0001F | 03 |
| 12 - Frente Gaveta | FGB31 | 03 |
| 13 - Porta | PTM3_02 | 01 |
| 14 - Porta | PTM3_03 | 02 |



Se precisar de alguma assistência de peças utilize à nossa lista de códigos

KIT FERRAGEM - KF0006F

| | | | |
|-----|--|------------------------------|----|
| P1 | | Parafuso 4,8x45 | 02 |
| P2 | | Parafuso 3,5x30 | 12 |
| P3 | | Parafuso 4,0x14 | 08 |
| P5 | | Parafuso 3,5x12 amarelo | 12 |
| P6 | | Parafuso 4,2x12 | 48 |
| P7 | | Parafuso 4,0x14 | 06 |
| P8 | | Parafuso M5x6 | 22 |
| P9 | | Porca M5 | 22 |
| P10 | | Amortecedor 12x8mm | 06 |
| P11 | | Bucha 22mm | 08 |
| P12 | | Tapa furo Ø6,5mm | 17 |
| P13 | | Tapa furo Ø10mm | 06 |
| P14 | | Ponteira plástica tampinha | 02 |
| P15 | | Bucha anelada Ø8mm | 02 |
| P18 | | Porta sextavada M4 ZB | 06 |
| P19 | | Parafuso cabeça chata M4x9mm | 06 |

| | | | |
|---|--|-----------|----|
| A | | CALÇO 'A' | 03 |
| B | | CALÇO 'B' | 03 |
| C | | DOBRADIÇA | 06 |

LISTA DE ACESSÓRIOS

| | | | |
|-----|--|-------------------------------------|----|
| DE3 | | Conjunto corredeiras 350mm | 03 |
| P24 | | Suporte para corredeira 120x30x24mm | 06 |
| | | PUXADOR NORMAL | 06 |
| G1 | | PE | 04 |

KIT FERRAGEM - KF0020F

| | | | |
|----|--|--------|----|
| P3 | | 4,0x14 | 05 |
| P4 | | 5,0x45 | 04 |

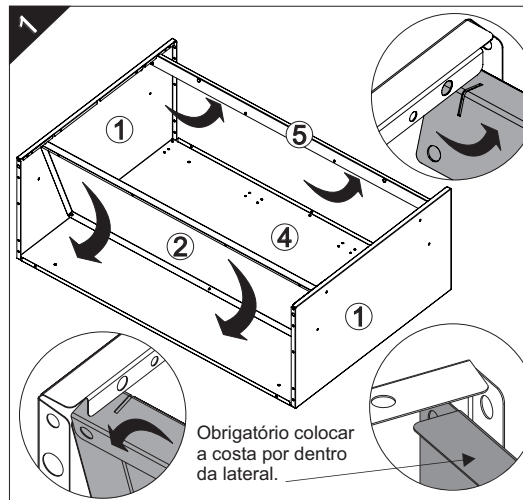

Obrigatório colocar a costa por dentro da lateral.

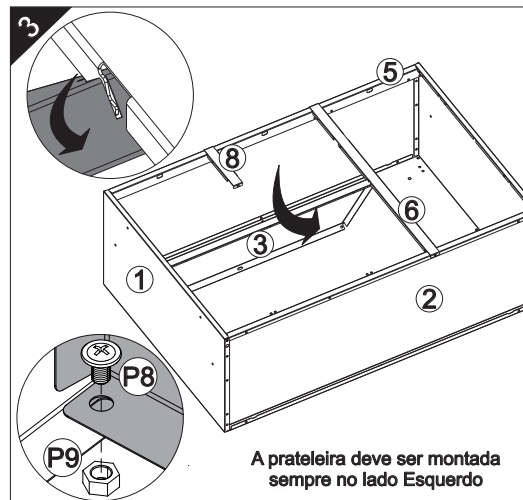
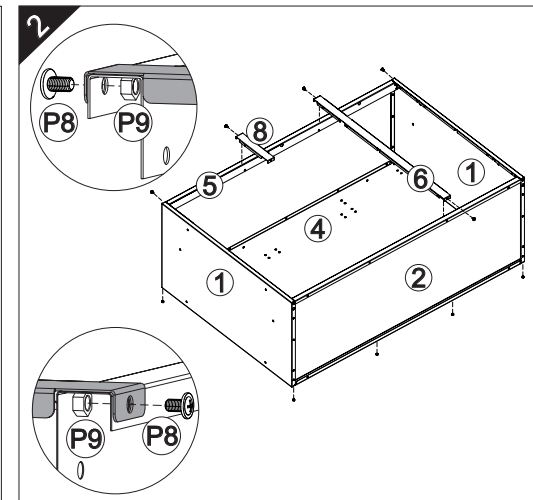

A prateleira deve ser montada sempre no lado Esquerdo

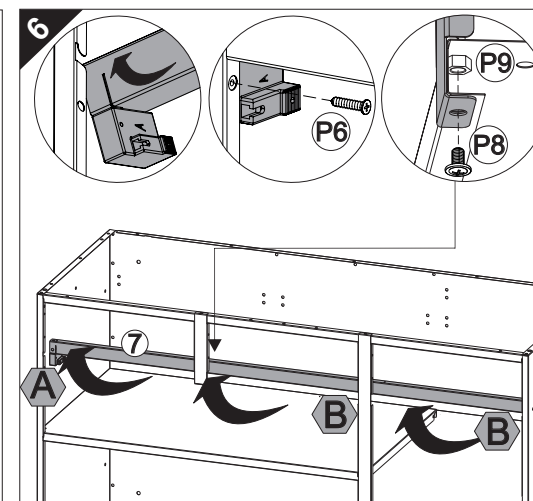
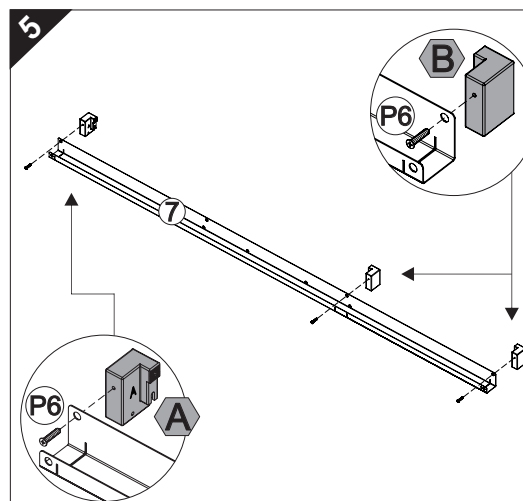
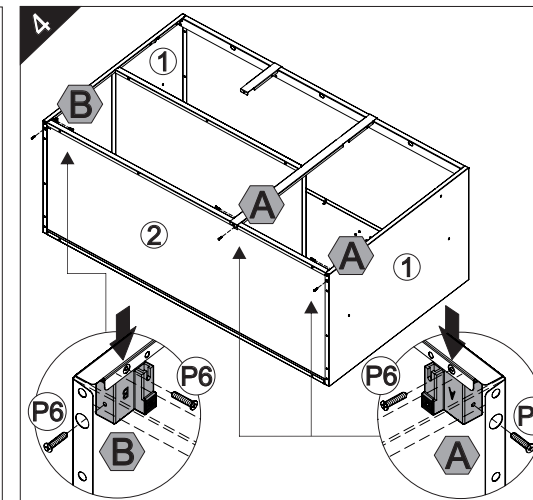

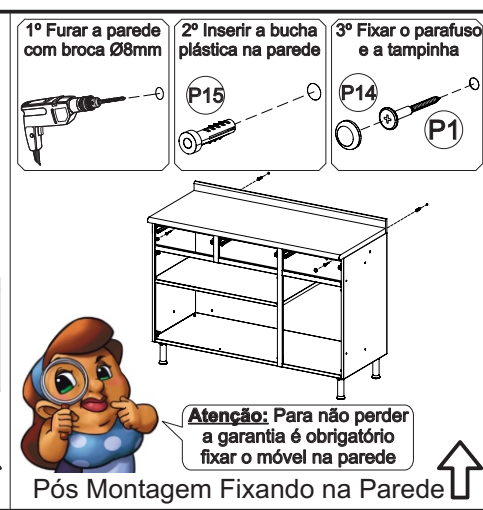
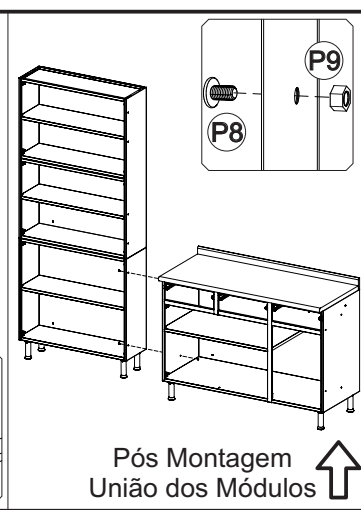
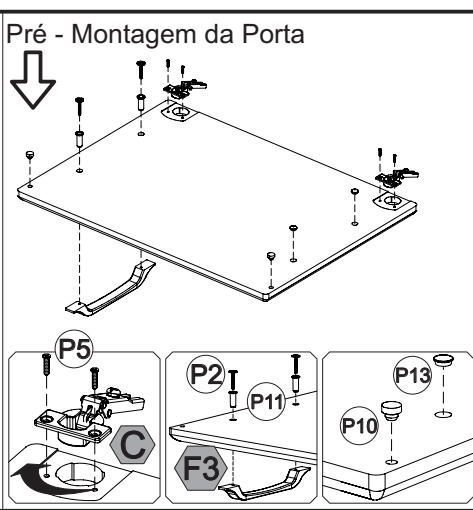
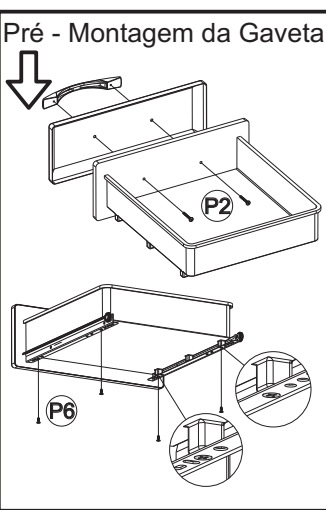
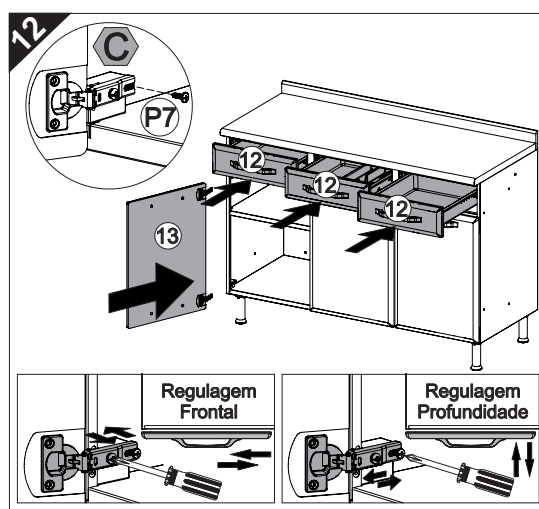
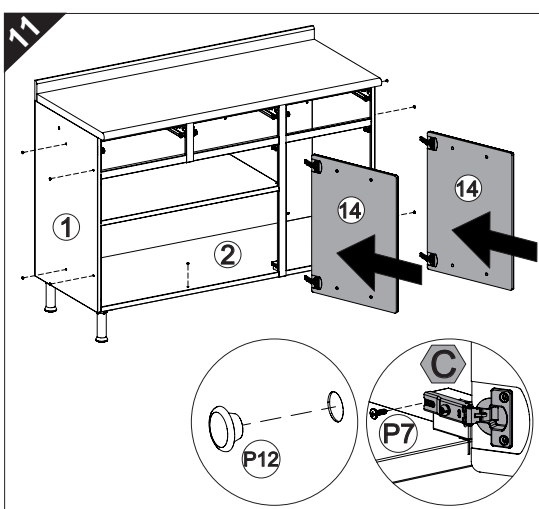
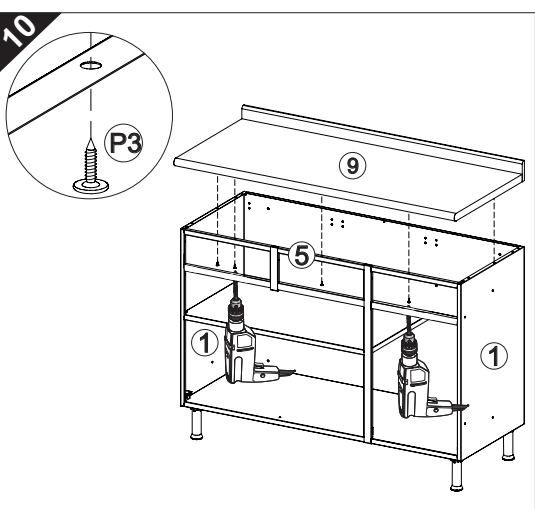
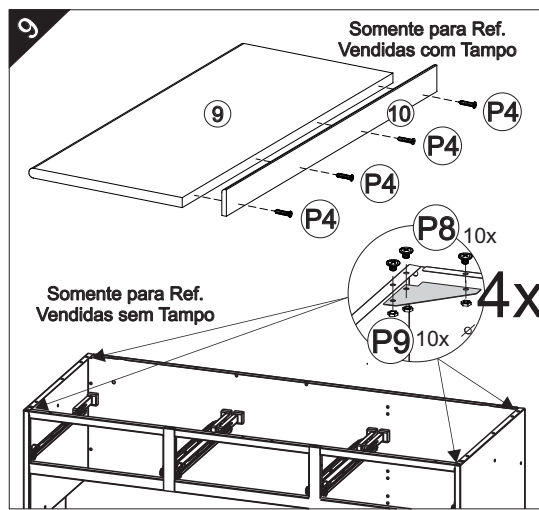
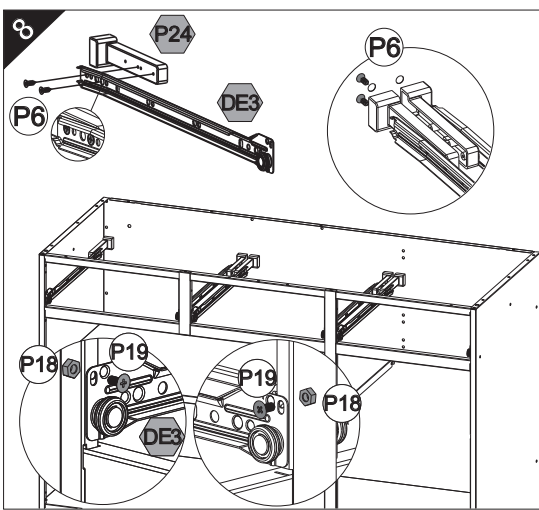
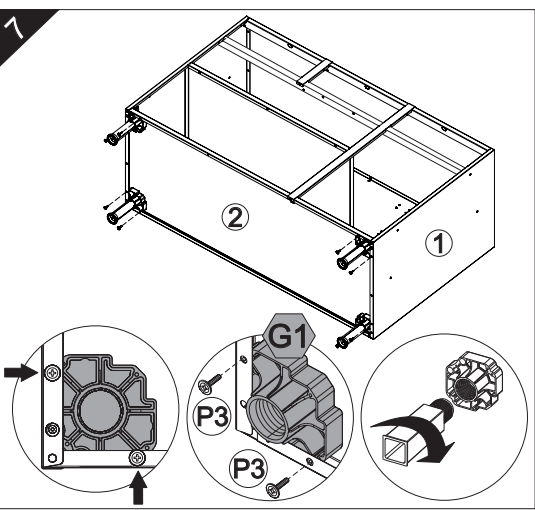

TERMO DE GARANTIA TELASUL

A Telasul LTDA oferece 1 (um) ano de garantia, sendo 90 (noventa) dias de garantia legal e 275 (duzentos e setenta e cinco) dias de garantia contratual, na linha de cozinhas de aço, para vícios ou defeitos de fabricação, cujo prazo inicia a partir da data de emissão da nota fiscal pela loja revendedora. Esta garantia é válida para todo o território nacional e somente terá valor se acompanhada da respectiva nota/cupom fiscal de venda. A Telasul LTDA não autoriza pessoa ou entidade, incluindo as lojas que comercializam os produtos que fabrica, a assumir, em seu nome, qualquer outra garantia que não a constante neste certificado, incluindo, mas não se limitando, aquelas comercializadas no varejo sob o nome de "garantia estendida", que têm como finalidade oferecer um prazo extra de cobertura de problemas.

A Telasul LTDA reserva-se no direito de efetuar, nos seus produtos, eventuais modificações que considerar necessárias, sem prejudicar as características essenciais dos mesmos. As despesas de transporte para reparo de produtos com vícios ou defeitos de fabricação da revendedora para a fabricante e vice-versa, correm por conta da Telasul LTDA.

Não está coberto pela garantia

- Despesas com seguro e/ou serviços de "garantia estendida"
- Montagem e desmontagem;
- Eventos ocasionados por falhas em instalações elétricas e hidráulicas;
- Desgaste normal decorrente do uso;
- Agentes externos: água, maresia, oxidação (ferrugem) e incêndio;
- Falta de observação de qualquer informação e recomendação de uso ou ainda a utilização inadequada, não recomendada ou em desacordo com as orientações fornecidas pela Telasul quanto à conservação e limpeza;
- Utilização do produto em ambientes sujeitos a umidade excessiva, gases corrosivos ou em locais de altas ou baixas temperaturas, poeira, acidez;
- Eventos ocorridos durante o transporte, carga e descarga e/ou agentes da natureza, bem como batidas e amassados.

Como utilizar a garantia

Tendo em mãos a nota/cupom fiscal de compra, RG e CPF, entre em contato com a loja onde adquiriu o produto e solicite a assistência técnica.

Revendedor: _____

Endereço: _____

Nota Fiscal: _____ **Data Compra:** ____/____/____

COMO CONSERVAR SUA COZINHA TELASUL:

Através de cuidados bem simples, você pode deixar a sua cozinha de aço mais bonita e durável.

- Na limpeza, utilizar pano macio umedecido em água e sabão neutro;
- Nunca utilizar álcool ou produtos abrasivos e, principalmente, esponjas de aço ou qualquer material que arranhe a superfície;
- Evitar guardar substâncias ácidas (sal, vinagre, limão, cebola, etc.) em contato direto com o móvel;
- Recomenda-se forrar as prateleiras com papel ou plástico liso nas áreas de maior atrito.

Para evitar que os pés dos produtos se quebrem e/ou sofram algum dano, é necessário ter alguns cuidados:

- Não sentar ou aplicar sobre peso;
- Não arrastar os produtos.
- Caso seja necessário mover o produto, deve-se erguer uniformemente nos quatro lados, pela sua parte inferior.

É OBRIGATÓRIO FIXAR O MÓVEL NA PAREDE

Telasul

TELASUL LTDA. | BR 470 entroncamento com RSC 453 | Cx. Postal 36
CEP 95720-000 Garibaldi/RS | Brasil (54) 3463.9444
www.cozinhastelasul.com.br | assistencia@telasul.com.br

ARMÁRIO TRIPLO
REF: 807004/811004/812004/813004/818004/819004
01 PORTA DE VIDRO
REF: 807006/811006/812006/813006/818006/819006
ARMÁRIO TRIPLO
03 PORTAS DE VIDRO
REF: 807007/811007/812007/813007/818007/819007

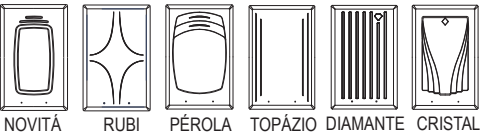

COD. M3512PT

Os pesos devem ser igualmente distribuídos sobre as prateleiras

Identifique as peças antes de iniciar a montagem e proteja o local onde o móvel será montado para evitar danos às peças. Atente-se ao uso dos equipamentos necessários

| Itens da Caixa | Código | Qtd. |
|----------------|--------|------|
| 1 - Lateral | LAT005 | 02 |
| 2 - Prateleira | PRT001 | 01 |
| 3 - Prateleira | PRT002 | 02 |
| 4 - Costa | CTA003 | 01 |
| 5 - Perfil | PER002 | 01 |

| Itens Configurados | Código | Qtd. |
|--------------------|------------|------|
| 6 - Porta Esq. | PTM3_03/05 | 01 |
| 7 - Porta Dir. | PTM3_02/04 | 02 |

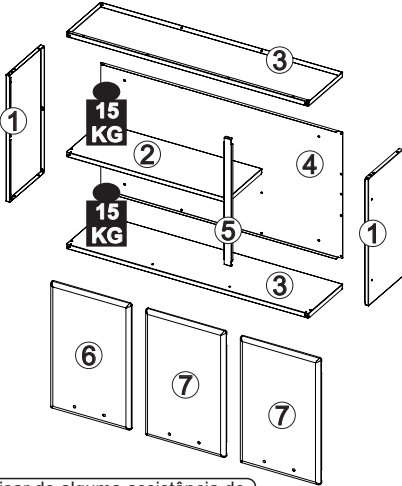

Se precisar de alguma assistência de peças utilize a nossa lista de códigos

KIT FERRAGEM - KF0004F

| | | |
|-----|--|----|
| P1 | | 04 |
| P2 | | 06 |
| P5 | | 12 |
| P6 | | 12 |
| P7 | | 06 |
| P8 | | 20 |
| P9 | | 20 |
| P10 | | 06 |
| P11 | | 06 |
| P12 | | 10 |
| P13 | | 06 |
| P14 | | 04 |
| P15 | | 04 |

| | | | |
|---|--|-----------|----|
| A | | CALÇO 'A' | 03 |
| B | | CALÇO 'B' | 03 |
| C | | DOBRADIÇA | 06 |

LISTA DE ACESSÓRIOS

| | | |
|--|---------|----|
| | PUXADOR | 03 |
|--|---------|----|

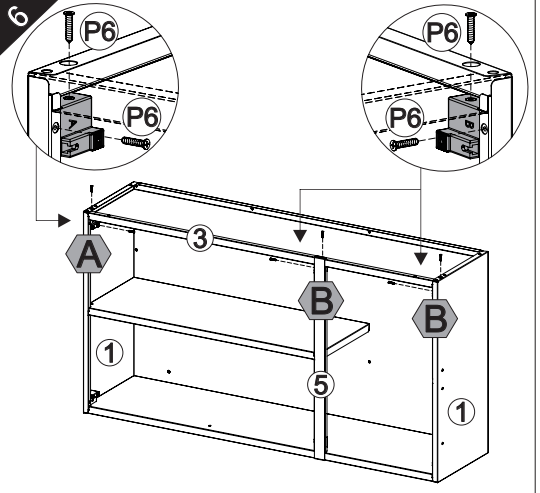
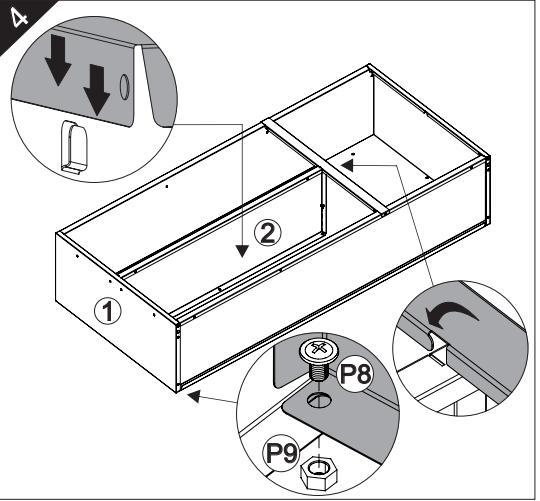
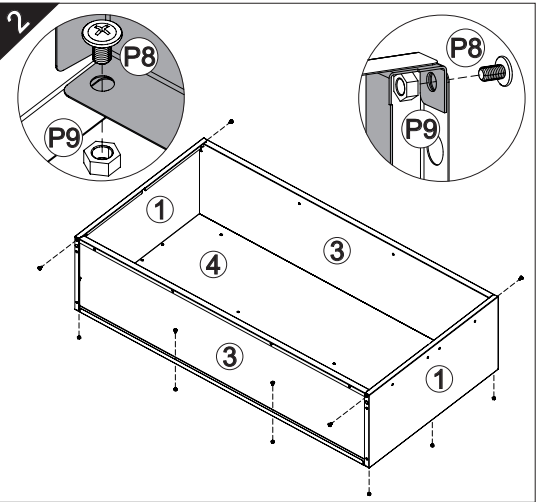
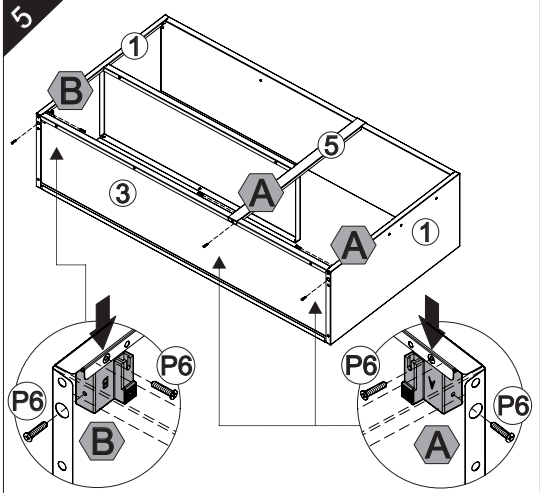
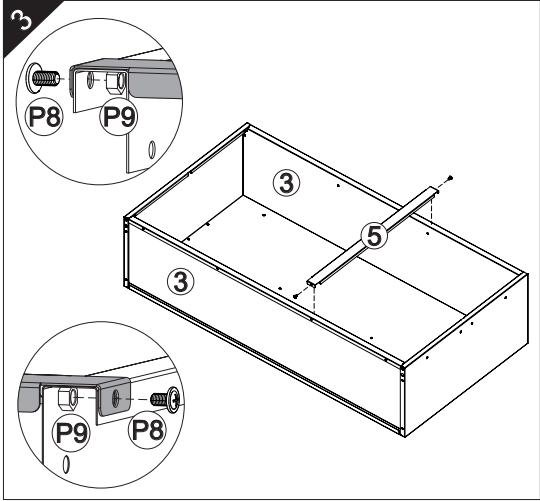
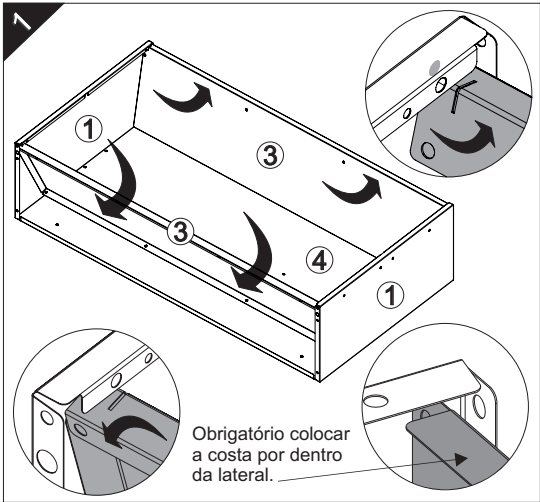

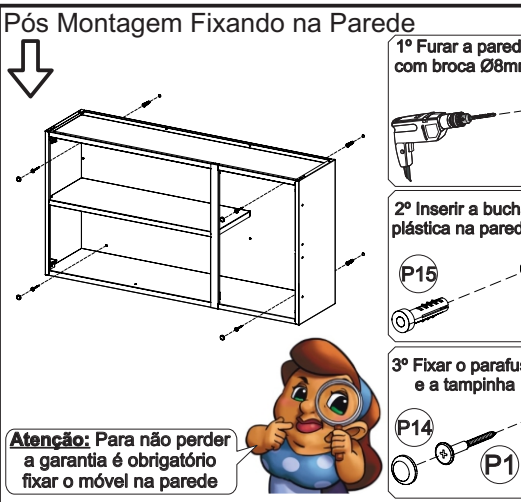
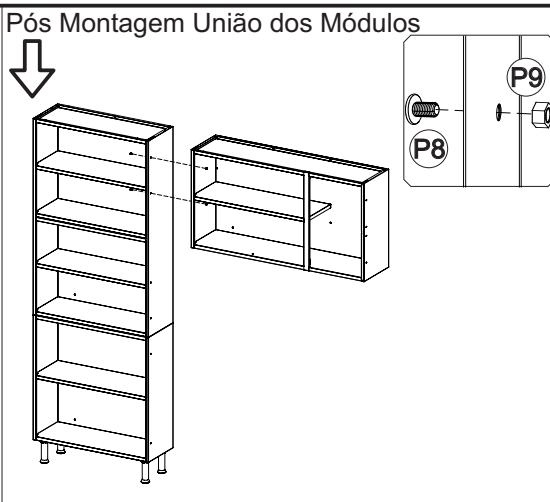
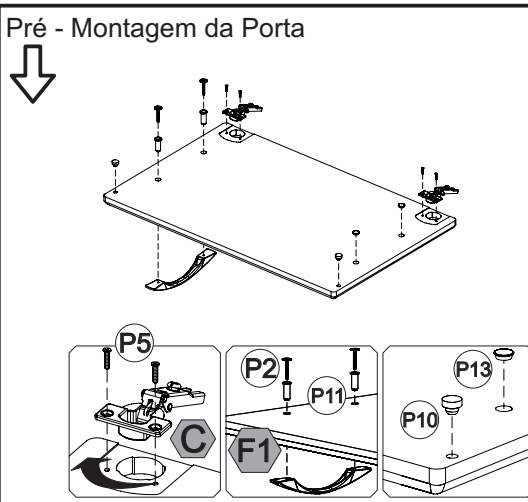
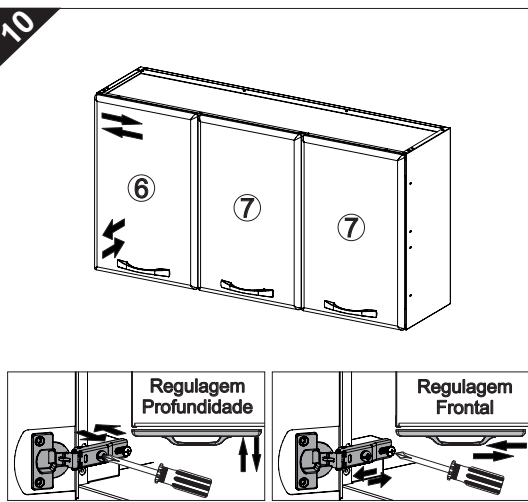
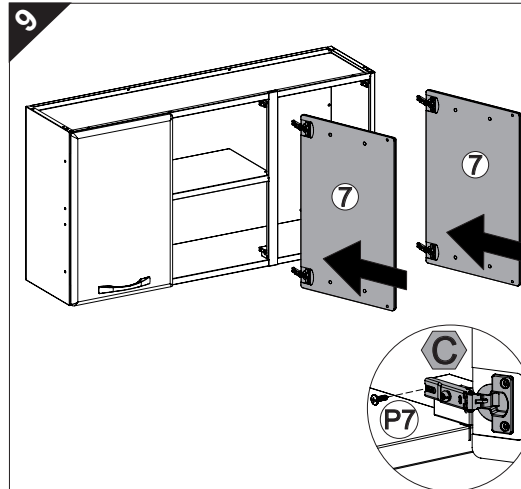
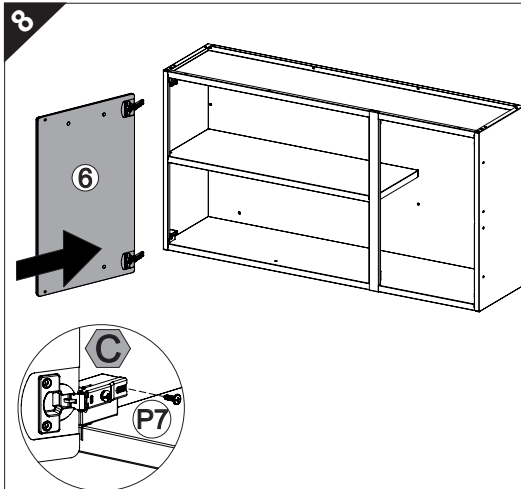
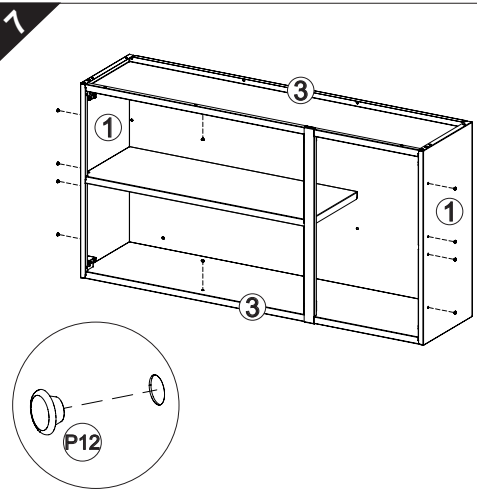

TERMO DE GARANTIA TELASUL

A Telasul LTDA oferece 1 (um) ano de garantia, sendo 90 (noventa) dias de garantia legal e 275 (duzentos e setenta e cinco) dias de garantia contratual, na linha de cozinhas de aço, para vícios ou defeitos de fabricação, cujo prazo inicia a partir da data de emissão da nota fiscal pela loja revendedora. Esta garantia é válida para todo o território nacional e somente terá valor se acompanhada da respectiva nota/cupom fiscal de venda. A Telasul LTDA não autoriza pessoa ou entidade, incluindo as lojas que comercializam os produtos que fabrica, a assumir, em seu nome, qualquer outra garantia que não a constante neste certificado, incluindo, mas não se limitando, aquelas comercializadas no varejo sob o nome de "garantia estendida", que têm como finalidade oferecer um prazo extra de cobertura de problemas.

A Telasul LTDA reserva-se no direito de efetuar, nos seus produtos, eventuais modificações que considerar necessárias, sem prejudicar as características essenciais dos mesmos. As despesas de transporte para reparo de produtos com vícios ou defeitos de fabricação da revendedora para a fabricante e vice-versa, correm por conta da Telasul LTDA.

Não está coberto pela garantia

-Despesas com seguro e/ou serviços de "garantia estendida"

-Montagem e desmontagem;

-Eventos ocasionados por falhas em instalações elétricas e hidráulicas;

-Desgaste normal decorrente do uso;

-Agentes externos: água, maresia, oxidação (ferrugem) e incêndio;

-Falta de observação de qualquer informação e recomendação de uso ou ainda a utilização inadequada, não recomendada ou em desacordo com as orientações fornecidas pela Telasul quanto à conservação e limpeza;

-Utilização do produto em ambientes sujeitos a umidade excessiva, gases corrosivos ou em locais de altas ou baixas temperaturas, poeira, acidez;

-Eventos ocorridos durante o transporte, carga e descarga e/ou agentes da natureza, bem como batidas e amassados.

Como utilizar a garantia

Tendo em mãos a nota/cupom fiscal de compra, RG e CPF, entre em contato com a loja onde adquiriu o produto e solicite a assistência técnica.

Revendedor: _____

Endereço: _____

Nota Fiscal: _____ Data Compra: ____/____/____

COMO CONSERVAR SUA COZINHA TELASUL:

Através de cuidados bem simples, você pode deixar a sua cozinha de aço mais bonita e durável.

- Na limpeza, utilizar pano macio umedecido em água e sabão neutro;
- Nunca utilizar álcool ou produtos abrasivos e, principalmente, esponjas de aço ou qualquer material que arranhe a superfície;
- Evitar guardar substâncias ácidas (sal, vinagre, limão, cebola, etc.) em contato direto com o móvel;
- Recomenda-se forrar as prateleiras com papel ou plástico liso nas áreas de maior atrito.

Para evitar que os pés dos produtos se quebrem e/ou sofram algum dano, é necessário ter alguns cuidados:

- Não sentar ou aplicar sobre peso;
- Não arrastar os produtos.
- Caso seja necessário mover o produto, deve-se erguer uniformemente nos quatro lados, pela sua parte inferior.

É OBRIGATÓRIO FIXAR O MÓVEL NA PAREDE

Telasul

TELASUL LTDA. | BR 470 entroncamento com RSC 453 | Cx. Postal 36
CEP 95720-000 Garibaldi/RS | Brasil (54) 3463.9444
www.cozinhasulasul.com.br | assistencia@ulasul.com.br

Telasul

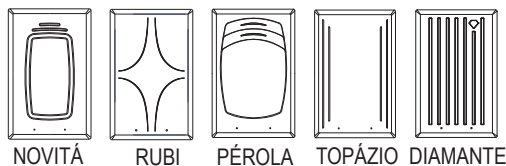

NOVITA RUBI PÉROLA TOPÁZIO DIAMANTE

ARMÁRIO DUPLO BAIXO REF:
807002 / 811002 / 812002 / 813002 / 818002

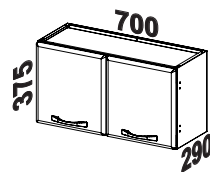

COD. M3511PT

A Os pesos devem ser igualmente distribuídos sobre as prateleiras

Identifique as peças antes de iniciar a montagem e proteja o local onde o móvel será montado para evitar danos às peças. Atente-se ao uso dos equipamentos necessários

| Itens da Caixa | Código | Qtd. |
|----------------|--------|------|
| 1 - Lateral | LAT024 | 02 |
| 2 - Prateleira | PRT001 | 02 |
| 3 - Costa | CTA006 | 01 |

| Itens Configurados | Código | Qtd. |
|--------------------|---------|------|
| 4 - Porta Esq. | PTM3_01 | 01 |
| 5 - Porta Dir. | PTM3_00 | 01 |

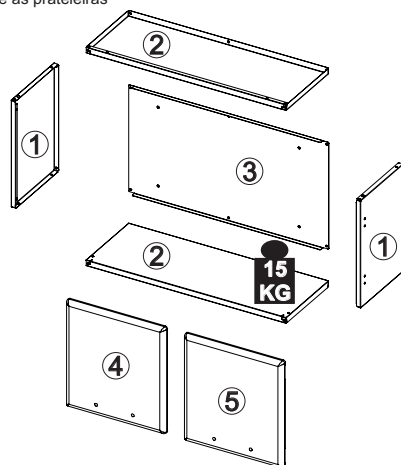

Se precisar de alguma assistência de peças utilize a nossa lista de códigos

KIT FERRAGEM - KF0005F

| | | |
|-----|--|----|
| P1 | | 04 |
| P2 | | 04 |
| P5 | | 08 |
| P6 | | 08 |
| P7 | | 04 |
| P8 | | 08 |
| P9 | | 08 |
| P10 | | 04 |
| P11 | | 04 |
| P12 | | 08 |
| P13 | | 04 |
| P14 | | 04 |
| P15 | | 04 |

| | | | |
|---|--|-----------|----|
| A | | CALÇO 'A' | 02 |
| B | | CALÇO 'B' | 02 |
| C | | DOBRADIÇA | 04 |

LISTA DE ACESSÓRIOS

| | | |
|--|---------|----|
| | PUXADOR | 02 |
|--|---------|----|



Nível



Chave



Chave



Parafusadeira



Trena

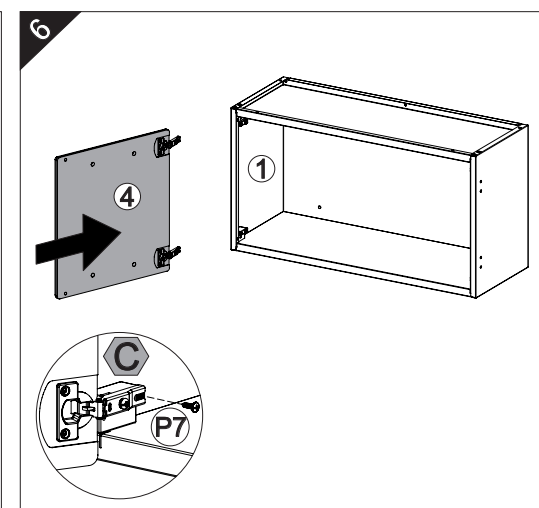
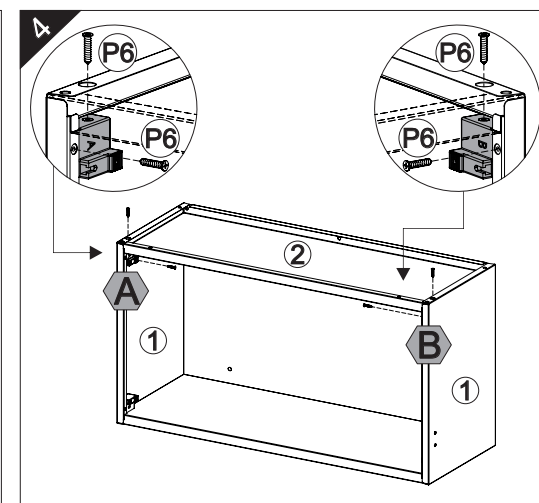
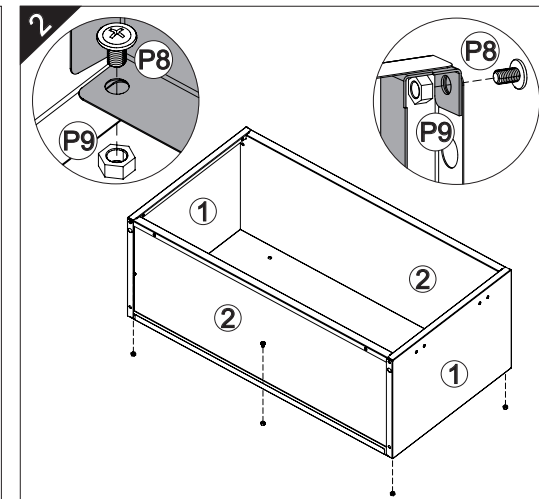
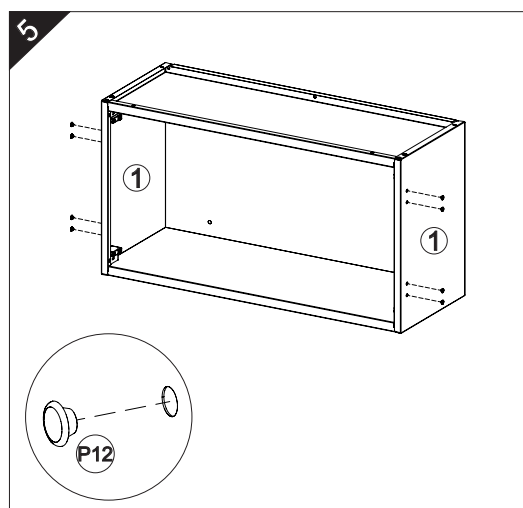
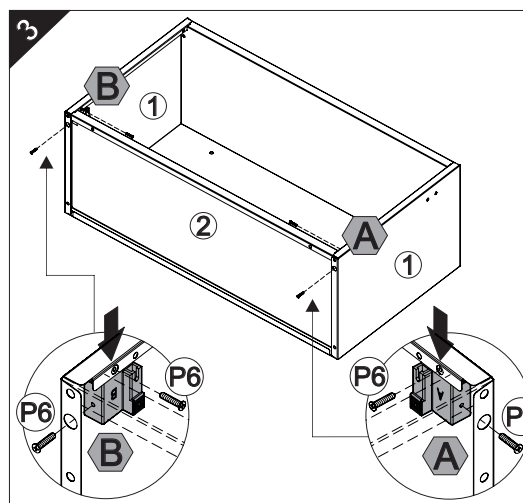
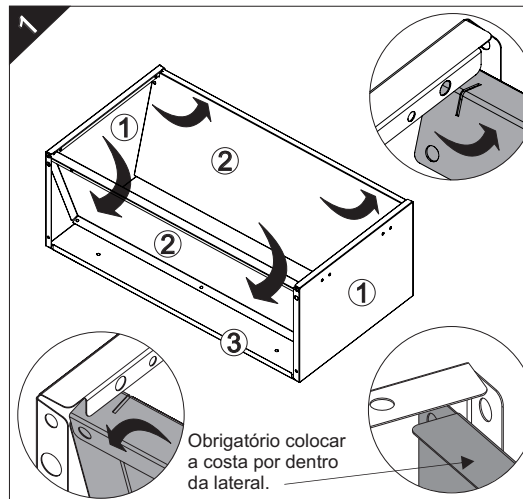

20min



Óculos

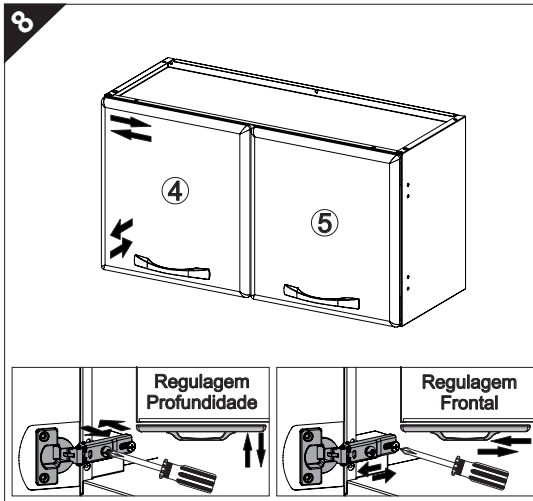
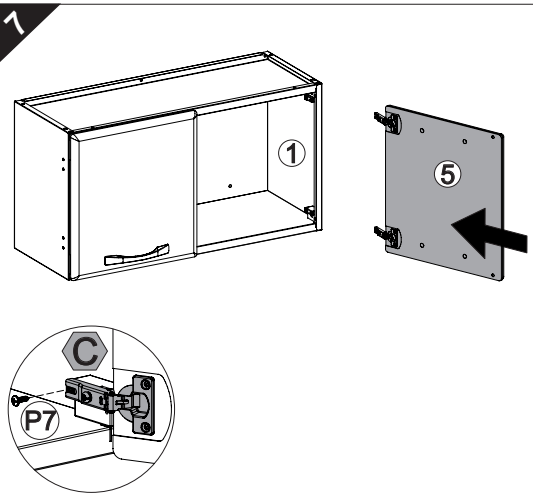

TERMO DE GARANTIA TELASUL

A Telasul LTDA oferece 1 (um) ano de garantia, sendo 90 (noventa) dias de garantia legal e 275 (duzentos e setenta e cinco) dias de garantia contratual, na linha de cozinhas de aço, para vícios ou defeitos de fabricação, cujo prazo inicia a partir da data de emissão da nota fiscal pela loja revendedora. Esta garantia é válida para todo o território nacional e somente terá valor se acompanhada da respectiva nota/cupom fiscal de venda. A Telasul LTDA não autoriza pessoa ou entidade, incluindo as lojas que comercializam os produtos que fabrica, a assumir, em seu nome, qualquer outra garantia que não a constante neste certificado, incluindo, mas não se limitando, aquelas comercializadas no varejo sob o nome de "garantia estendida", que têm como finalidade oferecer um prazo extra de cobertura de problemas.

A Telasul LTDA reserva-se no direito de efetuar, nos seus produtos, eventuais modificações que considerar necessárias, sem prejudicar as características essenciais dos mesmos. As despesas de transporte para reparo de produtos com vícios ou defeitos de fabricação da revendedora para a fabricante e vice-versa, correm por conta da Telasul LTDA.

Não está coberto pela garantia

- Despesas com seguro e/ou serviços de "garantia estendida"

- Montagem e desmontagem;

- Eventos ocasionados por falhas em instalações elétricas e hidráulicas;

- Desgaste normal decorrente do uso;

- Agentes externos: água, maresia, oxidação (ferrugem) e incêndio;

- Falta de observação de qualquer informação e recomendação de uso ou ainda a utilização inadequada, não recomendada ou em desacordo com as orientações fornecidas pela Telasul quanto à conservação e limpeza;

- Utilização do produto em ambientes sujeitos a umidade excessiva, gases corrosivos ou em locais de altas ou baixas temperaturas, poeira, acidez;

- Eventos ocorridos durante o transporte, carga e descarga e/ou agentes da natureza, bem como batidas e amassados.

Como utilizar a garantia

Tendo em mãos a nota/cupom fiscal de compra, RG e CPF, entre em contato com a loja onde adquiriu o produto e solicite a assistência técnica.

Revendedor: _____

Endereço: _____

Nota Fiscal: _____ Data Compra: ____/____/____

COMO CONSERVAR SUA COZINHA TELASUL:

Através de cuidados bem simples, você pode deixar a sua cozinha de aço mais bonita e durável.

- Na limpeza, utilizar pano macio umedecido em água e sabão neutro;
- Nunca utilizar álcool ou produtos abrasivos e, principalmente, esponjas de aço ou qualquer material que arranhe a superfície;
- Evitar guardar substâncias ácidas (sal, vinagre, limão, cebola, etc.) em contato direto com o móvel;
- Recomenda-se forrar as prateleiras com papel ou plástico liso nas áreas de maior atrito.

Para evitar que os pés dos produtos se quebrem e/ou sofram algum dano, é necessário ter alguns cuidados:

- Não sentar ou aplicar sobre peso;
- Não arrastar os produtos.
- Caso seja necessário mover o produto, deve-se erguer uniformemente nos quatro lados, pela sua parte inferior.

É OBRIGATÓRIO FIXAR O MÓVEL NA PAREDE

Telasul

TELASUL LTDA. | BR 470 entroncamento com RSC 453 | Cx. Postal 36
CEP 95720-000 Garibaldi/RS | Brasil (54) 3463.9444
www.cozinhasulasul.com.br | assistencia@ulasul.com.br

